

AUTO No. 09059

“POR EL CUAL SE INICIA UN TRAMITE ADMINISTRATIVO AMBIENTAL Y SE ADOPTAN OTRAS DETERMINACIONES”

**LA SUBDIRECCIÓN DE CONTROL AMBIENTAL AL SECTOR PÚBLICO
DE LA SECRETARÍA DISTRITAL DE AMBIENTE**

En virtud de lo dispuesto en la Ley 99 de 1993, Decreto – Ley 2811 de 1974, el Decreto 1076 de 2015, el Decreto 555 de 2021, Decreto 190 de 2004, en ejercicio de las facultades delegadas por el Acuerdo Distrital 257 de 2006, el Decreto Distrital 109 de 2009, modificado parcialmente por el Decreto Distrital 175 de 2009, la Resolución 01865 del 6 de julio de 2021 modificada por la Resolución 00046 del 13 de enero de 2022 de la Secretaría Distrital de Ambiente y,

CONSIDERANDO

I. ANTECEDENTES

Que, mediante radicados SDA No. 2023ER15273 del 25 de enero de 2023 y 2023ER265982 del 14 de noviembre de 2023, la **FIDUCIARIA BOGOTÁ S.A. COMO VOCERA Y ADMINISTRADORA DEL FIDEICOMISO LAGOS DE TORCA**, identificada con NIT. 800142383-7, a través de su apoderado el señor **ANDRÉS NOGUERA RICAURTE**, identificado con la cédula de ciudadanía No. 80.503.834 expedida en Bogotá D.C., quien adjuntó la documentación a través de medios digitales con el fin de solicitar permiso de ocupación de cauce sobre el **Canal Torca**, para el proyecto denominado: *“Estudios y Diseños Técnicos del Costado Oriental de la Autopista Norte para el Proyecto Ciudad Lagos de Torca localizado sobre la Avenida Santa Bárbara entre 250 m de la Avenida El Polo y la Avenida El Jardín”*, ubicado en las siguientes direcciones: AK 45 No. 198- 40, AK 45 No. 198- 80, AC 201 No. 18- 97 y AK 45 No.198- 40, en la localidad de Usaqué de la ciudad de Bogotá D.C.

Que, verificada la información allegada por el usuario por parte del área técnica de esta subdirección, tenemos que en el expediente **SDA-05-2023-4849** reposa la siguiente documentación:

- Documentos de Personería Jurídica del solicitante
- Formulario de solicitud de permiso de ocupación de Cauce, Playas y Lechos V 11.0
- Formulario Único Nacional de solicitud de ocupación de cauces, playas y lechos
- Concepto EAAB
- Formato de Autoliquidación
- Recibo de consignación de pago: Remiten archivo denominado *“Aclaración_Pago”* y *“Pago Evaluación”* donde se informa que el pago se encuentra en proceso.
- Descripción de la solicitud
- Especificaciones técnicas

- Planos
- Medidas de manejo ambiental
- Paisajismo y urbanismo
- Plan de emergencia
- Compensaciones

Que, como resultado del análisis de los documentos allegados y en pro de continuar con la evaluación técnica del permiso solicitado, se hace necesario requerir a la **FIDUCIARIA BOGOTÁ S.A. COMO VOCERA Y ADMINISTRADORA DEL FIDEICOMISO LAGOS DE TORCA**, identificada con NIT. 800142383-7, para que dentro del término de un (1) mes contado a partir de la ejecutoria del presente acto administrativo, allegue a esta subdirección los documentos señalados en la parte resolutive, en el marco de la solicitud del permiso de ocupación de cauce sobre el **Canal Torca**, para el proyecto denominado: *“Estudios y Diseños Técnicos del Costado Oriental de la Autopista Norte para el Proyecto Ciudad Lagos de Torca localizado sobre la Avenida Santa Bárbara entre 250 m de la Avenida El Polo y la Avenida El Jardín”*, ubicado en las siguientes direcciones: AK 45 No. 198- 40, AK 45 No. 198- 80, AC 201 No. 18- 97 y AK 45 No.198- 40, en la localidad de Usaquén de la ciudad de Bogotá D.C.

II. CONSIDERACIONES JURÍDICAS

Que el artículo 8º de la Constitución Política determina: *“Es obligación del Estado y de las personas proteger las riquezas culturales y naturales de la nación”*.

Que la Constitución Nacional consagra en el artículo 79 el derecho de todas las personas a gozar de un ambiente sano, y a la participación de la comunidad en las decisiones que puedan afectarla. Igualmente, establece para el Estado entre otros el deber de proteger la diversidad e integridad del ambiente.

Que así mismo, el artículo 80 de la Carta Política consagra que el Estado planificará el manejo y aprovechamiento de los recursos naturales, para garantizar su desarrollo sostenible, su conservación restauración o sustitución, lo cual indica claramente la potestad planificadora que tienen las autoridades ambientales, ejercida a través de los instrumentos administrativos como las licencias, permisos, concesiones, autorizaciones ambientales, que deben ser acatadas por los particulares.

Que igualmente, el Ordenamiento Constitucional señala en su artículo 95, numeral 8, como deber constitucional *“Proteger los recursos culturales y naturales del país y velar por la conservación de un ambiente sano”*.

Que el numeral 2º del artículo 31 de la Ley 99 de 1993 en concordancia con el artículo 66 de la misma ley, legitima a esta Secretaría para ejercer la función de máxima autoridad ambiental en el área de su Jurisdicción, de acuerdo con las normas de carácter superior y conforme a los criterios y directrices trazadas por el Ministerio de Ambiente y Desarrollo Sostenible.

Que el artículo 66 de la Ley 99 de 1993 modificado por el artículo 124 de la Ley 1450 de 2011, establece que: *“Los municipios, distritos o áreas metropolitanas cuya población urbana fuere igual o superior a un millón (1'000.000) de habitantes ejercerán dentro del perímetro urbano las mismas funciones atribuidas a las Corporaciones Autónomas Regionales, en lo que fuere aplicable al medio ambiente urbano. Además de las licencias ambientales, concesiones, permisos y autorizaciones que les corresponda otorgar para el ejercicio de actividades o la ejecución de obras dentro del territorio de su jurisdicción, las autoridades municipales, distritales o metropolitanas tendrán la responsabilidad de efectuar el control de vertimientos y emisiones contaminantes, disposición de desechos sólidos y de residuos tóxicos y peligrosos, dictar las medidas de corrección o mitigación de daños ambientales y adelantar proyectos de saneamiento y descontaminación...”*.

Que el artículo 70 de la ley 99 de 1993, consagra que *“La entidad administrativa competente al recibir una petición para iniciar una actuación administrativa ambiental o al comenzarla de oficio dictará un acto de iniciación de trámite que notificará y publicará en los términos de los artículos 14 y 15 del Código Contencioso Administrativo y tendrá como interesado a cualquier persona que así lo manifieste con su correspondiente identificación y dirección domiciliaria*

Para efectos de la publicación a que se refiere el presente artículo, toda entidad perteneciente al Sistema Nacional Ambiental publicará un boletín con la periodicidad requerida que se enviará por correo a quien lo solicite.” Entiéndase actualmente Ley 1437 de 2011, para efectos de notificación y publicación.

Que el inciso 2 del artículo 107 de la Ley 99 de 1993 establece que *“Las normas ambientales son de orden público y no podrán ser objeto de transacción o de renuncia a su aplicación por las autoridades o por los particulares”*.

Que la Ley 1437 de 2011, por la cual se expide el Código de Procedimiento Administrativo y de lo Contencioso Administrativo, establece en el artículo 66 y siguientes, el deber de notificar los actos administrativos de carácter particular en los términos del CPACA.

Que el artículo 17 del Código de Procedimiento Administrativo y de lo Contencioso Administrativo, modificado por la Ley 1755 de 2015, establece la obligación de completar en el término máximo de un mes, las peticiones o solicitudes incompletas.

Que el decreto 555 de 2021 por el cual se adopta el Plan de Ordenamiento Territorial de Bogotá D.C., dispone en su articulado:

(...).

Artículo 60. Sistema hídrico. *El sistema hídrico del Distrito Capital es una categoría del componente de áreas de especial importancia ecosistémica de la Estructura Ecológica Principal, el cual está compuesto por los cuerpos y corrientes hídricas naturales y artificiales y sus áreas de ronda, los cuales son:*

- 1. Nacimientos de agua y sus rondas hídricas.*
- 2. Ríos y quebradas y sus rondas hídricas.*
- 3. Lagos y lagunas.*
- 4. Humedales y sus rondas hídricas.*
- 5. Áreas de recarga de acuíferos.*
- 6. Cuerpos hídricos naturales canalizados y sus rondas hídricas.*

7. Canales artificiales.

8. Embalses.

9. Vallados.

Parágrafo. Para el desarrollo de los usos dentro del sistema hídrico se deberá observar lo establecido en los actos administrativos de reglamentación de corrientes hídricas que adopten las autoridades ambientales competentes.

Artículo 61. Armonización de definiciones y conceptos en el marco del acotamiento de cuerpos hídricos. Para efectos de los procesos de acotamiento de cuerpos hídricos del Distrito Capital, se armonizarán las definiciones señaladas en el Decreto Nacional 2245 de 2017, o la que lo modifique, adicione o sustituya:

1. Ronda hídrica: Comprende la faja paralela a la línea del cauce permanente de cuerpos de agua, así como el área de protección o conservación aferente. La ronda hídrica corresponde al 'corredor ecológico de ronda'. Esta armonización de definiciones aplica a los cuerpos de agua que a la fecha del presente Plan cuenten con acto administrativo de acotamiento.

2. Faja paralela: Corresponde al área contigua al cauce permanente y ésta tiene un ancho hasta de treinta metros. La faja paralela corresponde a la 'ronda hidráulica' de los cuerpos hídricos que a la fecha del presente Plan cuenten con acto administrativo de acotamiento.

3. Área de protección o conservación aferente: Corresponde a la 'Zona de Manejo y Preservación Ambiental' de los cuerpos hídricos que a la fecha del presente Plan cuenten con acto administrativo de acotamiento. Igualmente, corresponde a los acotamientos que se realicen de acuerdo con el Decreto 1076 de 2015, adicionado por el Decreto 2245 de 2017 la norma que los adicione modifique o sustituya.

Parágrafo 1. El cauce, la faja paralela y la zona de protección o conservación aferente de los cuerpos hídricos que a la entrada en vigencia del presente plan cuenten con acto administrativo o corredor ecológico de ronda, se mantendrán conforme al Mapa CG 3.2.1 "Sistema hídrico", hasta tanto las autoridades ambientales competentes realicen el acotamiento de conformidad con el Decreto 1076 de 2015, adicionado por el Decreto 2245 de 2017 o la norma que lo adicione, modifique o sustituya.

Parágrafo 2. Los actos administrativos de acotamiento de la Corporación Autónoma Regional de Cundinamarca expedidos a la fecha de entrada en vigencia del presente Plan se mantendrán conforme al Mapa CG 3.2.1 "Sistema hídrico", hasta tanto las autoridades ambientales competentes realicen el acotamiento de conformidad con el Decreto 1076 de 2015, adicionado por el Decreto 2245 de 2017, o la norma que lo modifique o sustituya.

Las obras de manejo y mejoramiento hidráulico y sanitario están permitidas dentro de estas zonas, como lo estipula Decreto 555 de 2021 en su artículo 62, el cual establece:

“Artículo 62. Cuerpos Hídricos Naturales. Se encuentran conformados por:

1- Ríos y quebradas. Corrientes de agua naturales canalizadas o en estado natural que hacen parte del sistema de aguas continentales, dominado esencialmente por el flujo permanente o semipermanente de agua y sedimentos y en cuyo proceso se genera un conjunto de geoformas asociadas que conforman el sistema fluvial.

2- Lagos y Lagunas. Cuernos de agua cerrados que permanecen en un mismo lugar sin correr, ni fluir. Comprenden todas las aguas interiores que no presentan corriente continua, es decir, aguas estancadas sin ningún flujo de corriente.

Página 4 de 77

3. Humedales. Son ecosistemas de gran valor natural y cultural, constituidos por un cuerpo de agua permanente o estacional de escasa profundidad y una franja a su alrededor que puede cubrirse por inundaciones periódicas que albergan zonas húmedas, pantanos, turberas o superficies cubiertas de aguas, sean éstas de régimen natural o artificial, permanentes o temporales, estancadas o corrientes en suelos urbanos, de expansión urbana y rural.

Estos humedales se rigen por los usos establecidos en el presente artículo, los cuales se encuentran en armonía con los establecidos por el Acuerdo 16 de 1998 de la CAR o la norma que lo adicione, modifique o sustituya. Las condiciones para su manejo son las que determine la respectiva autoridad ambiental. Los humedales declarados como Reserva Distrital de Humedal se rigen por lo establecido en el presente Plan para dichas reservas.

4- Nacimientos de agua. Lugar en el que el agua emerge de forma natural desde una roca o el suelo y fluye hacia la superficie o hacia una masa de agua superficial y que puede ser el origen de un río. Estos espacios deberán tener mínimo 100 metros a la redonda de área de conservación aferente, de acuerdo con lo definido en el Decreto Nacional 1076 de 2015 o la norma que lo modifique o sustituya.'

5- Áreas de recarga de acuíferos. Áreas rurales que, debido a sus condiciones geológicas y topográficas, permiten la infiltración permanente de agua al suelo contribuyendo a recargar los acuíferos.

1. Cuerpos hídricos naturales - Faja paralela a la línea de mareas máximas o a la del cauce permanente:			
Usos principales	Usos compatibles	Usos condicionados	Usos prohibidos
Conservación y Restauración: Restauración de ecosistemas, recuperación de ecosistemas.	Conocimiento: Educación Ambiental, Investigación y monitoreo	Restauración: Obras para el mantenimiento, adaptación y recuperación de las funciones ecosistémicas caudales. Sostenible: Actividades relacionadas con la prestación de servicios públicos	Todas las actividades que no se encuentran en los usos principales, compatibles o condicionados.
2. Cuerpos hídricos naturales - Área de protección o conservación aferente:			

Usos principales	Usos compatibles	Usos condicionados	Usos prohibidos
Conservación y Restauración: <i>Restauración de ecosistemas, recuperación de ecosistemas y rehabilitación.</i>	Conocimiento: <i>Educación Ambiental, Investigación y monitoreo</i>	Restauración: <i>Medidas estructurales de reducción del riesgo y obras para el mantenimiento, adaptación y recuperación de las funciones ecosistémicas caudales.</i> Sostenible: <i>Actividad de contemplación, observación y conservación, actividades recreativas, ecoturismo, agricultura urbana y periurbana y aprovechamiento de frutos secundarios del bosque y actividades relacionadas con la prestación de servicios públicos.</i>	<i>Todas las actividades que no se encuentran en los usos principales, compatibles o condicionados.</i>

Que el Decreto-Ley 2811 de 1974 Código de Recursos Naturales Renovables, dispone en su artículo 102, que *“Quien pretenda construir obras que ocupen el cauce de una corriente o depósito de agua, deberá solicitar autorización”*.

Que igualmente, el artículo 132 ibídem, ha previsto que sin permiso no se podrán alterar los cauces, y adicionalmente que se negará el permiso cuando la obra implique peligro para la colectividad, o para los recursos naturales, la seguridad interior o exterior o la soberanía nacional.

Que así mismo, el Decreto 1076 de 2015, emitido por el Gobierno Nacional, establece:

“Artículo 2.2.3.2.12.1: “OCUPACIÓN. La construcción de obras que ocupen el cauce de una corriente o depósito de agua requiere autorización, que se otorgará en las condiciones que establezca la Autoridad Ambiental competente. Igualmente se requerirá permiso cuando se trate de la ocupación permanente o transitoria de playas.”

(...) ARTÍCULO 2.2.3.2.19.6.: OBLIGACIONES DE PROYECTOS DE OBRAS HIDRÁULICAS, PÚBLICAS O PRIVADAS PARA UTILIZAR AGUAS O SUS CAUCES O LECHOS. Los proyectos de obras hidráulicas, públicas o privadas para utilizar aguas o sus cauces o lechos deben incluir los estudios, planos y presupuesto de las obras y trabajos necesarios para la conservación o recuperación de las aguas y sus lechos o cauces, acompañados de una memoria, planos y presupuesto deben ser sometidos a aprobación y registro por la Autoridad Ambiental competente.”

Teniendo en cuenta la normativa y consideraciones precedentes, la subdirección de control ambiental al sector público de la secretaría distrital de ambiente dispondrá iniciar el trámite administrativo ambiental y a su vez requerirá al solicitante, con el fin de dar cabal cumplimiento a lo dispuesto en la parte considerativa, luego de lo cual se proferirá la decisión de fondo que en derecho corresponda.

III. COMPETENCIA DE LA SECRETARÍA DISTRITAL DE AMBIENTE

Que el Acuerdo 257 del 30 de noviembre de 2006, modificó la estructura de la Alcaldía Mayor de Bogotá y transformó al Departamento Técnico Administrativo del Medio Ambiente DAMA, en Secretaría Distrital de Ambiente, a la que se le asignó entre otras funciones, la de otorgar o negar las licencias ambientales y demás instrumentos de manejo y control ambiental de su competencia.

Que en virtud del Decreto Distrital 109 del 16 de marzo de 2009, modificado parcialmente por el Decreto 175 del 04 de mayo de 2009, se establece la estructura organizacional de la Secretaría Distrital de Ambiente, asignando las funciones de sus dependencias y se dictan otras disposiciones, dentro de las cuales, está la de suscribir los actos administrativos por medio de los cuales la Secretaría otorga, concede, niega, modifica los permisos y/o autorizaciones ambientales.

Que mediante Resolución No. 2208 del 12 de diciembre de 2016 expedida por la Secretaría Distrital de Ambiente, se modificó el procedimiento para permiso o autorización de ocupación de cauce, actualizado mediante 2019IE142053.

Que mediante el numeral 2 del artículo tercero de la Resolución 01865 del 6 de julio de 2021 modificado por la Resolución 00046 del 13 de enero de 2022 de la secretaría distrital de ambiente delegó en el subdirector de control ambiental al sector público, la función de *“Expedir los actos administrativos de impulso dentro de los trámites de carácter permisivo”*

En mérito de lo expuesto,

DISPONE

ARTÍCULO PRIMERO: Iniciar el trámite administrativo ambiental a nombre de la **FIDUCIARIA BOGOTÁ S.A. COMO VOCERA Y ADMINISTRADORA DEL FIDEICOMISO LAGOS DE TORCA**, identificada con NIT. 800142383-7, a través de su representante legal el señor **ANDRÉS NOGUERA RICAURTE**, identificado con la cédula de ciudadanía No. 80.503.834 expedida en Bogotá D.C., quien adjuntó la documentación a través de medios digitales, con el fin de solicitar permiso de ocupación de cauce sobre el **Canal Torca**, para el proyecto denominado: “*Estudios y Diseños Técnicos del Costado Oriental de la Autopista Norte para el Proyecto Ciudad Lagos de Torca localizado sobre la Avenida Santa Bárbara entre 250 m de la Avenida El Polo y la Avenida El Jardín*”, ubicado en las siguientes direcciones: AK 45 No. 198- 40, AK 45 No. 198- 80, AC 201 No. 18- 97 y AK 45 No.198- 40, en la localidad de Usaquén de la ciudad de Bogotá D.C.

ARTÍCULO SEGUNDO: Requerir a la **FIDUCIARIA BOGOTÁ S.A. COMO VOCERA Y ADMINISTRADORA DEL FIDEICOMISO LAGOS DE TORCA**, identificada con NIT. 800142383-7, para que en el término de un (1) mes contado a partir de la ejecutoria del presente acto administrativo realice los ajustes y allegue los siguientes documentos complementarios, so pena de declarar el desistimiento tácito consagrado en el artículo 17 de la Ley 1437 de 2011 - Código de Procedimiento Administrativo y de lo Contencioso Administrativo, de la siguiente manera:

I. ASPECTOS DOCUMENTALES

Documento que acrediten la personería jurídica del solicitante:

- El documento de identificación del representante legal presenta error de apertura.

Formulario de solicitud de permiso de ocupación de cauce, playas y lechos, se requiere ajustar lo siguiente:

- El tiempo estimado para el desarrollo de la obra no es coherente, considerando que se mencionan 3 meses y 29 días lo cual equivale a 129 días; sin embargo, se indicaron 82 días por lo cual se requiere aclaración y/o ajuste respectivo.
- El área de intervención informada no presenta unidades de medida.
- Ajustar el NIT de la FIDUCIARIA BOGOTÁ S.A., ya que no coincide con los documentos adjuntos.
- Revisar que la información registrada en el formulario de solicitud de permiso de ocupación de Cauce, Playas y Lechos V 11.0, y el formulario Único Nacional de solicitud de ocupación de cauces, playas y lechos coincida.

Recibo de consignación del pago realizado por concepto de evaluación de la solicitud ambiental:

- En la información remitida no se adjuntó el pago por el servicio de evaluación POC, se evidenció archivo denominado “*aclaración pago*”. No obstante, se requiere el soporte pago por el valor establecido en la autoliquidación.

II. ASPECTOS TÉCNICOS

COMPONENTE ESTRUCTURAL

- Para la construcción de Alcantarillado Sanitario y Pluvias se adjuntaron los documentos correspondientes a memorias de cálculo de la estructura y planos de despiece y/o detalle. Sin embargo, es pertinente aclarar en el documento y en el Permiso de Ocupación de Cauce cuales van a ser las estructuras y obras para realizar, especificar la metodología de construcción si es sin zanja o con zanja y el proceso constructivo de cualquiera de los dos métodos.
- Para las redes de secas (Energía, Gas y Telecomunicaciones), no es claro cuáles van a ser las estructuras para construir para cada una de estas y la metodología a utilizar.
- Para la construcción del a ataguía temporal no se adjuntaron los documentos correspondientes a memorias de cálculo de la estructura, proceso constructivo y planos de despiece y/o detalle.
- En general el proceso constructivo de cada actividad debe estar más estructurado discriminado.

Desde el componente Estructural se concluye que:

- Se aclararon las intervenciones a realizar de las redes seca; sin embargo, no se adjuntaron las memorias de cálculo de las redes de Gas y Telecomunicaciones, UAESP y alta tensión, solo se adjuntaron los planos, así como se adjuntó un documento explicativo y de memorias de cálculo para las obras de CODENSA, así se requiere para las otras redes.
- Se sigue sin adjuntar las memorias de cálculo, planos y proceso constructivo de la ataguía.

COMPONENTE HIDROLÓGICO

- Se debe garantizar que los caudales y cotas empleados para el diseño de las obras y las estructuras, sea consistente con la información registrada y reportada en los diferentes formatos, planos y demás documentos entregados como soporte del POC.

- Se debe revisar las obras que se reportan en los formularios y en los documentos de la descripción del proyecto, dado que, en los documentos técnicos de soporte, planos y demás información, se relacionan las actividades permanentes a desarrollar en el marco del permiso de ocupación de cauce, más no se indican las actividades temporales que también requieren ser contempladas dentro del permiso

COMPONENTE SISTEMA DE INFORMACIÓN GEOGRÁFICA – SIG.

Se determina la necesidad de realizar las siguientes observaciones, aclarando que las mismas se complementan con la cartografía anexa al presente documento:

1. Observaciones generales:

- 1.1. Las coordenadas de la totalidad de obras a realizar deben estar incluidas en los anexos respectivos. Las tablas de coordenadas deben identificar ID de vértices, coordenadas este, norte, elevación, obra o componentes a realizar (conforme al apartado de la descripción de las actividades sujetas a POC), tipo de intervención u ocupación a realizar (temporal o permanente), áreas o longitudes. Así mismo todas las tablas de coordenadas allegadas deben mantener la misma estructura, verificando que la información del encabezado corresponda al contenido de estas. Lo anterior toda vez que en el documento descriptivo y GDB se incluyen intervenciones que no se encuentran en los anexos de coordenadas.
- 1.2. Una vez verificada la información contenida en la GDB y su relación con las coordenadas de las tablas allegadas, se identifican vértices faltantes en el Anexo de coordenadas, en este sentido se requiere que las tablas de coordenadas allegadas correspondan en su totalidad a los vértices de los polígonos allegados en la GDB y a las intersecciones e intervenciones a realizar en la EEP Canal Torca y que la información de tablas y GDB en general sea consistente.
- 1.3. Es importante que el aspecto atributivo de la GDB allegada contenga los datos almacenados en el Anexo de coordenadas y que se especifique la obra a la que pertenece cada polígono, así como el estado de las estructuras (existente/proyectado), dado que conforme a l análisis realizado, es necesario discriminar geográficamente los elementos nuevos y los que ya existen al interior de la EEP.
- 1.4. Se identifican algunas intervenciones en las que no se incluye en la tabla de coordenadas los puntos de cruce de las obras con la EEP.

2. Observaciones específicas:

- 2.1. Se presentan vértices faltantes en algunas de las obras, es el caso de los polígonos de la estructura Box Couvert, específicamente no se identifican en el Formulario ni en el anexo de coordenadas los vértices de las placas de aproximación. Se requiere que la totalidad de vértices de los polígonos de intervención se encuentren identificadas en el Anexo de coordenadas.
- 2.2. Respecto a las obras de Alcantarillado sanitario, se identifican al interior de la Ronda Hídrica del Canal Torca, los polígonos de las cámaras CMP 169319,115C, CMP 169320A,115B, CMP 4950, CMP 5012, CMP 169321. En tal sentido, dado que los polígonos se incluyen en los shapes y GDB allegados, asociados al trámite POC, se requiere aclarar intervenciones en dichas estructuras o incluir en la información geográfica el campo de estado (existente/proyectado).
- 2.3. En la revisión de las obras de alcantarillado pluvial, se identifican polígonos incluidos en la GDB, cuyos vértices no están incluidos en el listado de coordenadas, como ejemplo se encuentran los polígonos identificados con ID OB3, OB4 y OB5, cuyos vértices no están completos o no se encuentran en la tabla de coordenadas. Se reitera entonces la necesidad de verificar la consistencia entre las coordenadas allegadas y los polígonos de la GDB y shapes allegados.

Se identifican también coordenadas faltantes, respecto a polígonos de intervención P2, P3, OB3. Por lo cual se requiere que en general se incluyan la totalidad de coordenadas que hacen parte de las obras y que las mismas coincidan con la localización espacial de los vértices de los polígonos allegados
- 2.4. Las obras referentes a intervenciones en la Red matriz son identificadas en el documento descriptivo del proyecto, sin embargo, no se incluyen en el anexo de coordenadas ni en la GDB y archivos tipo shape allegados. En este sentido, las obras que se encuentren al interior de la EEP del canal Torca y las demás intervenciones asociadas se deben incluir en el listado de coordenadas y en los archivos geográficos allegados.
- 2.5. Con relación a las obras de energía eléctrica se requiere verificar información de coordenadas de cajas de alumbrado y postes incluidos en la GDB, dado que algunos de estos elementos se incluyen en la GDB, sin embargo, no forman parte de los listados de coordenadas allegados.

Es el caso de las cajas 549930, 549941, 549942 y 549929 y postes cercanos a dichas cámaras. En caso de no intervenir dichas estructuras, se requiere

aclaración en el documento descriptivo e incluir en los atributos de la GDB el estado de las estructuras (existente/proyectado).

En general se debe aclarar número de cámaras y postes a intervenir e identificar el estado de cada uno de estos elementos.

Para el caso de las cajas y cámaras se recomienda suministrar mayor cantidad de vértices, dado que se allega un solo vértice por caja. Lo que no permite identificar a través de los vértices las intervenciones a realizar.

2.6. En el caso de las obras de gas natural, se identifican vértices faltantes en la tabla de coordenadas, específicamente se requiere la inclusión de los vértices correspondientes al cruce de la red con la EEP.

2.7. Respecto a las obras relacionadas con redes de Telecomunicaciones se requiere validar intervención respecto a redes incluidas en la GDB y shape, pero que no especifican en la tabla de coordenadas.

Para el caso de las cajas y cámaras se recomienda suministrar mayor cantidad de vértices, dado que se allega un solo vértice por caja. Lo que no permite identificar a través de los vértices las intervenciones a realizar.

2.8. En general se requiere que las coordenadas allegadas en la tabla coincidan con los vértices de polígonos de la GDB, en este sentido se verifica que las coordenadas de la tabla de Espacio público no corresponden exactamente a los vértices de los polígonos de la GDB en la capa de Espacio público, ya que si bien se identifican varios polígonos, se presume que corresponden a una clasificación diferente a la establecida en la tabla de coordenadas. Se recomienda verificar la consistencia entre la información de la GDB y la tabla de coordenadas o aclarar a que clasificación corresponde la información de la GDB.

2.9. No se identifica en la información geográfica allegada (Shapes y GDB), lo concerniente a la obra permanente con ID9 (Terraplén), se requieren los polígonos y/o líneas de la obra en mención con el fin de validar área o longitud de ocupación al cauce y la EEP asociada al canal Torca.

2.10. Respecto a los polígonos de ocupación temporal no se especifica a que intervención corresponde la información geográfica allegada, en ese sentido se requiere que en los atributos de la capa se haga referencia a la ocupación indicada en la tabla de coordenadas.

3. Tabla No. 1: Relación de coordenadas de tipo permanente.

ID TOTAL	COMPONENTE	ESTE	NORTE	OBRA	TIPO	EEP 555 de 2021
----------	------------	------	-------	------	------	-----------------

ID TOTAL	COMPONENTE	ESTE	NORTE	OBRA	TIPO	EEP 555 de 2021
111	Intervención	104058,19	120091,01	1.Soportes	Permanente	Ronda Hídrica Canal Torca
112	Intervención	104057,89	120090,84	1.Soportes	Permanente	Ronda Hídrica Canal Torca
113	Intervención	104050,96	120104,38	1.Soportes	Permanente	Ronda Hídrica Canal Torca
114	Intervención	104051,27	120104,54	1.Soportes	Permanente	Ronda Hídrica Canal Torca
115	Intervención	104058,19	120091,01	1.Soportes	Permanente	Ronda Hídrica Canal Torca
116	Intervención	104067,17	120096,19	1.Soportes	Permanente	Ronda Hídrica Canal Torca
117	Intervención	104066,87	120096	1.Soportes	Permanente	Ronda Hídrica Canal Torca
118	Intervención	104059,93	120109,58	1.Soportes	Permanente	Ronda Hídrica Canal Torca
119	Intervención	104060,22	120109,76	1.Soportes	Permanente	Ronda Hídrica Canal Torca
120	Intervención	104067,17	120096,19	1.Soportes	Permanente	Ronda Hídrica Canal Torca
121	Intervención	104072,78	120099,8	1.Soportes	Permanente	Ronda Hídrica Canal Torca
122	Intervención	104072,48	120099,6	1.Soportes	Permanente	Ronda Hídrica Canal Torca
123	Intervención	104065,54	120113,26	1.Soportes	Permanente	Ronda Hídrica Canal Torca
124	Intervención	104065,83	120113,46	1.Soportes	Permanente	Ronda Hídrica Canal Torca
125	Intervención	104072,78	120099,8	1.Soportes	Permanente	Ronda Hídrica Canal Torca
126	Intervención	104080,98	120105,72	1.Soportes	Permanente	Ronda Hídrica Canal Torca
127	Intervención	104073,97	120119,52	1.Soportes	Permanente	Ronda Hídrica Canal Torca
128	Intervención	104074,25	120119,74	1.Soportes	Permanente	Ronda Hídrica Canal Torca
129	Intervención	104081,27	120105,93	1.Soportes	Permanente	Ronda Hídrica Canal Torca
130	Intervención	104080,98	120105,72	1.Soportes	Permanente	Ronda Hídrica Canal Torca
131	Intervención	104050,96	120104,38	1.2 Tablero	Permanente	Ronda Hídrica Canal Torca
132	Intervención	104051,69	120104,77	1.2 Tablero	Permanente	Ronda Hídrica Canal Torca
133	Intervención	104053,2	120105,6	1.2 Tablero	Permanente	Ronda Hídrica Canal Torca
134	Intervención	104054,22	120106,17	1.2 Tablero	Permanente	Ronda Hídrica Canal Torca
135	Intervención	104054,4	120106,27	1.2 Tablero	Permanente	Ronda Hídrica Canal Torca
136	Intervención	104057,1	120107,84	1.2 Tablero	Permanente	Ronda Hídrica Canal Torca
137	Intervención	104058,95	120108,96	1.2 Tablero	Permanente	Ronda Hídrica Canal Torca
138	Intervención	104061,19	120110,37	1.2 Tablero	Permanente	Ronda Hídrica Canal Torca

ID TOTAL	COMPONENTE	ESTE	NORTE	OBRA	TIPO	EEP 555 de 2021
139	Intervención	104062,81	120111,42	1.2 Tablero	Permanente	Ronda Hídrica Canal Torca
140	Intervención	104065,21	120113,04	1.2 Tablero	Permanente	Ronda Hídrica Canal Torca
141	Intervención	104066,84	120114,17	1.2 Tablero	Permanente	Ronda Hídrica Canal Torca
142	Intervención	104069,39	120116,01	1.2 Tablero	Permanente	Ronda Hídrica Canal Torca
143	Intervención	104070,18	120116,6	1.2 Tablero	Permanente	Ronda Hídrica Canal Torca
144	Intervención	104071,05	120117,25	1.2 Tablero	Permanente	Ronda Hídrica Canal Torca
145	Intervención	104071,21	120117,37	1.2 Tablero	Permanente	Ronda Hídrica Canal Torca
146	Intervención	104072,56	120118,41	1.2 Tablero	Permanente	Ronda Hídrica Canal Torca
147	Intervención	104073,61	120119,24	1.2 Tablero	Permanente	Ronda Hídrica Canal Torca
148	Intervención	104074,25	120119,74	1.2 Tablero	Permanente	Ronda Hídrica Canal Torca
149	Intervención	104081,27	120105,93	1.2 Tablero	Permanente	Ronda Hídrica Canal Torca
150	Intervención	104078,09	120103,55	1.2 Tablero	Permanente	Ronda Hídrica Canal Torca
151	Intervención	104077,93	120103,43	1.2 Tablero	Permanente	Ronda Hídrica Canal Torca
152	Intervención	104077,08	120102,8	1.2 Tablero	Permanente	Ronda Hídrica Canal Torca
153	Intervención	104074,73	120101,14	1.2 Tablero	Permanente	Ronda Hídrica Canal Torca
154	Intervención	104072,92	120099,89	1.2 Tablero	Permanente	Ronda Hídrica Canal Torca
155	Intervención	104070,85	120098,51	1.2 Tablero	Permanente	Ronda Hídrica Canal Torca
156	Intervención	104066,44	120095,73	1.2 Tablero	Permanente	Ronda Hídrica Canal Torca
157	Intervención	104064,09	120094,32	1.2 Tablero	Permanente	Ronda Hídrica Canal Torca
158	Intervención	104061,02	120092,56	1.2 Tablero	Permanente	Ronda Hídrica Canal Torca
159	Intervención	104060,84	120092,46	1.2 Tablero	Permanente	Ronda Hídrica Canal Torca
160	Intervención	104059,39	120091,66	1.2 Tablero	Permanente	Ronda Hídrica Canal Torca
161	Intervención	104057,89	120090,84	1.2 Tablero	Permanente	Ronda Hídrica Canal Torca
162	Intervención	104050,96	120104,38	1.2 Tablero	Permanente	Ronda Hídrica Canal Torca
163	Red de Acueducto Ronda Hídrica	104056,64	120093,27	2. Acueducto	Permanente	Ronda Hídrica Canal Torca
164	Red de Acueducto Ronda Hídrica	104052,24	120090,74	2. Acueducto	Permanente	Ronda Hídrica Canal Torca
165	Red de Acueducto Ronda Hídrica	104045,48	120087,11	2. Acueducto	Permanente	Ronda Hídrica Canal Torca

ID TOTAL	COMPONENTE	ESTE	NORTE	OBRA	TIPO	EEP 555 de 2021
166	Red de Acueducto Ronda Hídrica	104038,24	120084,12	2. Acueducto	Permanente	Ronda Hídrica Canal Torca
167	Red de Acueducto Ronda Hídrica	104029,21	120080,52	2. Acueducto	Permanente	Ronda Hídrica Canal Torca
168	Red de Acueducto Ronda Hídrica	104028,75	120081,41	2. Acueducto	Permanente	Ronda Hídrica Canal Torca
169	Red de Acueducto Ronda Hídrica	104037,86	120085,04	2. Acueducto	Permanente	Ronda Hídrica Canal Torca
170	Red de Acueducto Ronda Hídrica	104045,05	120088,01	2. Acueducto	Permanente	Ronda Hídrica Canal Torca
171	Red de Acueducto Ronda Hídrica	104051,75	120091,62	2. Acueducto	Permanente	Ronda Hídrica Canal Torca
172	Red de Acueducto Ronda Hídrica	104056,19	120094,16	2. Acueducto	Permanente	Ronda Hídrica Canal Torca
173	Red de Acueducto Ronda Hídrica	104056,64	120093,27	2. Acueducto	Permanente	Ronda Hídrica Canal Torca
174	Red de Acueducto Ronda Hídrica	104080,12	120108,19	2. Acueducto	Permanente	Ronda Hídrica Canal Torca
175	Red de Acueducto Ronda Hídrica	104079,66	120109,09	2. Acueducto	Permanente	Ronda Hídrica Canal Torca
176	Red de Acueducto Ronda Hídrica	104081,41	120110,32	2. Acueducto	Permanente	Ronda Hídrica Canal Torca
177	Red de Acueducto Ronda Hídrica	104086,33	120113,89	2. Acueducto	Permanente	Ronda Hídrica Canal Torca
178	Red de Acueducto Ronda Hídrica	104093,76	120120,37	2. Acueducto	Permanente	Ronda Hídrica Canal Torca
179	Red de Acueducto Ronda Hídrica	104104,81	120130,33	2. Acueducto	Permanente	Ronda Hídrica Canal Torca
180	Red de Acueducto Ronda Hídrica	104105,28	120129,41	2. Acueducto	Permanente	Ronda Hídrica Canal Torca
181	Red de Acueducto Ronda Hídrica	104094,42	120119,61	2. Acueducto	Permanente	Ronda Hídrica Canal Torca
182	Red de Acueducto Ronda Hídrica	104086,97	120113,12	2. Acueducto	Permanente	Ronda Hídrica Canal Torca
183	Red de Acueducto Ronda Hídrica	104081,99	120109,5	2. Acueducto	Permanente	Ronda Hídrica Canal Torca
184	Red de Acueducto Ronda Hídrica	104080,12	120108,19	2. Acueducto	Permanente	Ronda Hídrica Canal Torca

ID TOTAL	COMPONENTE	ESTE	NORTE	OBRA	TIPO	EEP 555 de 2021
206	Red de Alcantarillado Pluvial Ronda Hídrica Canal	104078,09	120031,94	4. Alcantarillado Pluvial	Permanente	Ronda Hídrica Canal Torca
207	Red de Alcantarillado Pluvial Ronda Hídrica Canal	104084,23	120020,33	4. Alcantarillado Pluvial	Permanente	Ronda Hídrica Canal Torca
208	Red de Alcantarillado Pluvial Ronda Hídrica Canal	104080,69	120018,46	4. Alcantarillado Pluvial	Permanente	Ronda Hídrica Canal Torca
209	Red de Alcantarillado Pluvial Ronda Hídrica Canal	104074,59	120029,99	4. Alcantarillado Pluvial	Permanente	Ronda Hídrica Canal Torca
210	Red de Alcantarillado Pluvial Ronda Hídrica Canal	104056,54	120060,8	4. Alcantarillado Pluvial	Permanente	Ronda Hídrica Canal Torca
211	Red de Alcantarillado Pluvial Ronda Hídrica Canal	104058,18	120063,61	4. Alcantarillado Pluvial	Permanente	Ronda Hídrica Canal Torca
212	Red de Alcantarillado Pluvial Ronda Hídrica Canal	104060,16	120063,38	4. Alcantarillado Pluvial	Permanente	Ronda Hídrica Canal Torca
213	Red de Alcantarillado Pluvial Ronda Hídrica Canal	104060,9	120061,88	4. Alcantarillado Pluvial	Permanente	Ronda Hídrica Canal Torca
214	Red de Alcantarillado Pluvial Ronda Hídrica Canal	104059,92	120060,2	4. Alcantarillado Pluvial	Permanente	Ronda Hídrica Canal Torca
215	Red de Alcantarillado Pluvial Ronda Hídrica Canal	104062,36	120058,78	4. Alcantarillado Pluvial	Permanente	Ronda Hídrica Canal Torca
216	Red de Alcantarillado Pluvial Ronda Hídrica Canal	104078,09	120031,94	4. Alcantarillado Pluvial	Permanente	Ronda Hídrica Canal Torca

ID TOTAL	COMPONENTE	ESTE	NORTE	OBRA	TIPO	EEP 555 de 2021
217	Red de Alcantarillado Pluvial Ronda Hídrica Canal	104098,09	120109,56	4. Alcantarillado Pluvial	Permanente	Ronda Hídrica Canal Torca
218	Red de Alcantarillado Pluvial Ronda Hídrica Canal	104119,82	120067,74	4. Alcantarillado Pluvial	Permanente	Ronda Hídrica Canal Torca
219	Red de Alcantarillado Pluvial Ronda Hídrica Canal	104125,36	120055,78	4. Alcantarillado Pluvial	Permanente	Ronda Hídrica Canal Torca
220	Red de Alcantarillado Pluvial Ronda Hídrica Canal	104121,73	120054,1	4. Alcantarillado Pluvial	Permanente	Ronda Hídrica Canal Torca
221	Red de Alcantarillado Pluvial Ronda Hídrica Canal	104116,25	120065,94	4. Alcantarillado Pluvial	Permanente	Ronda Hídrica Canal Torca
222	Red de Alcantarillado Pluvial Ronda Hídrica Canal	104095,86	120105,17	4. Alcantarillado Pluvial	Permanente	Ronda Hídrica Canal Torca
223	Red de Alcantarillado Pluvial Ronda Hídrica Canal	104095,69	120107,68	4. Alcantarillado Pluvial	Permanente	Ronda Hídrica Canal Torca
224	Red de Alcantarillado Pluvial Ronda Hídrica Canal	104093,74	120107,54	4. Alcantarillado Pluvial	Permanente	Ronda Hídrica Canal Torca
225	Red de Alcantarillado Pluvial Ronda Hídrica Canal	104092,73	120108,87	4. Alcantarillado Pluvial	Permanente	Ronda Hídrica Canal Torca
226	Red de Alcantarillado Pluvial Ronda Hídrica Canal	104093,44	120110,87	4. Alcantarillado Pluvial	Permanente	Ronda Hídrica Canal Torca
227	Red de Alcantarillado Pluvial Ronda Hídrica Canal	104108,34	120123,44	4. Alcantarillado Pluvial	Permanente	Ronda Hídrica Canal Torca

ID TOTAL	COMPONENTE	ESTE	NORTE	OBRA	TIPO	EEP 555 de 2021
228	Red de Alcantarillado Pluvial Ronda Hídrica Canal	104110,21	120119,79	4. Alcantarillado Pluvial	Permanente	Ronda Hídrica Canal Torca
229	Red de Alcantarillado Pluvial Ronda Hídrica Canal	104098,09	120109,56	4. Alcantarillado Pluvial	Permanente	Ronda Hídrica Canal Torca
230	Red de Alcantarillado Pluvial Ronda Hídrica Canal	104021,42	120144,89	4. Alcantarillado Pluvial	Permanente	Ronda Hídrica Canal Torca
231	Red de Alcantarillado Pluvial Ronda Hídrica Canal	104038,15	120105,56	4. Alcantarillado Pluvial	Permanente	Ronda Hídrica Canal Torca
232	Red de Alcantarillado Pluvial Ronda Hídrica Canal	104034,47	120103,99	4. Alcantarillado Pluvial	Permanente	Ronda Hídrica Canal Torca
233	Red de Alcantarillado Pluvial Ronda Hídrica Canal	104017,79	120143,21	4. Alcantarillado Pluvial	Permanente	Ronda Hídrica Canal Torca
234	Red de Alcantarillado Pluvial Ronda Hídrica Canal	104012,63	120153,51	4. Alcantarillado Pluvial	Permanente	Ronda Hídrica Canal Torca
235	Red de Alcantarillado Pluvial Ronda Hídrica Canal	104014,17	120156,27	4. Alcantarillado Pluvial	Permanente	Ronda Hídrica Canal Torca
236	Red de Alcantarillado Pluvial Ronda Hídrica Canal	104016,15	120156,08	4. Alcantarillado Pluvial	Permanente	Ronda Hídrica Canal Torca
237	Red de Alcantarillado Pluvial Ronda Hídrica Canal	104016,93	120154,6	4. Alcantarillado Pluvial	Permanente	Ronda Hídrica Canal Torca
238	Red de Alcantarillado Pluvial Ronda Hídrica Canal	104015,99	120152,9	4. Alcantarillado Pluvial	Permanente	Ronda Hídrica Canal Torca

ID TOTAL	COMPONENTE	ESTE	NORTE	OBRA	TIPO	EEP 555 de 2021
239	Red de Alcantarillado Pluvial Ronda Hídrica Canal	104017,96	120151,8	4. Alcantarillado Pluvial	Permanente	Ronda Hídrica Canal Torca
240	Red de Alcantarillado Pluvial Ronda Hídrica Canal	104021,42	120144,89	4. Alcantarillado Pluvial	Permanente	Ronda Hídrica Canal Torca
241	Red de Alcantarillado Pluvial Ronda Hídrica Canal	104089,35	120125,53	4. Alcantarillado Pluvial	Permanente	Ronda Hídrica Canal Torca
242	Red de Alcantarillado Pluvial Ronda Hídrica Canal	104089,28	120125,62	4. Alcantarillado Pluvial	Permanente	Ronda Hídrica Canal Torca
243	Red de Alcantarillado Pluvial Ronda Hídrica Canal	104087,53	120133,5	4. Alcantarillado Pluvial	Permanente	Ronda Hídrica Canal Torca
244	Red de Alcantarillado Pluvial Ronda Hídrica Canal	104098,3	120143,22	4. Alcantarillado Pluvial	Permanente	Ronda Hídrica Canal Torca
245	Red de Alcantarillado Pluvial Ronda Hídrica Canal	104100,17	120139,52	4. Alcantarillado Pluvial	Permanente	Ronda Hídrica Canal Torca
246	Red de Alcantarillado Pluvial Ronda Hídrica Canal	104091,94	120132,09	4. Alcantarillado Pluvial	Permanente	Ronda Hídrica Canal Torca
247	Red de Alcantarillado Pluvial Ronda Hídrica Canal	104092,45	120129,8	4. Alcantarillado Pluvial	Permanente	Ronda Hídrica Canal Torca
248	Red de Alcantarillado Pluvial Ronda Hídrica Canal	104101,11	120137,67	4. Alcantarillado Pluvial	Permanente	Ronda Hídrica Canal Torca
249	Red de Alcantarillado Pluvial Ronda Hídrica Canal	104102,99	120133,97	4. Alcantarillado Pluvial	Permanente	Ronda Hídrica Canal Torca

ID TOTAL	COMPONENTE	ESTE	NORTE	OBRA	TIPO	EEP 555 de 2021
250	Red de Alcantarillado Pluvial Ronda Hídrica Canal	104093,74	120125,57	4. Alcantarillado Pluvial	Permanente	Ronda Hídrica Canal Torca
251	Red de Alcantarillado Pluvial Ronda Hídrica Canal	104090,34	120124,52	4. Alcantarillado Pluvial	Permanente	Ronda Hídrica Canal Torca
252	Red de Alcantarillado Pluvial Ronda Hídrica Canal	104088,32	120123,89	4. Alcantarillado Pluvial	Permanente	Ronda Hídrica Canal Torca
253	Red de Alcantarillado Pluvial Ronda Hídrica Canal	104090,19	120125,4	4. Alcantarillado Pluvial	Permanente	Ronda Hídrica Canal Torca
254	Red de Alcantarillado Pluvial Ronda Hídrica Canal	104089,79	120125,89	4. Alcantarillado Pluvial	Permanente	Ronda Hídrica Canal Torca
255	Red de Alcantarillado Pluvial Ronda Hídrica Canal	104089,35	120125,53	4. Alcantarillado Pluvial	Permanente	Ronda Hídrica Canal Torca
256	Red de Alcantarillado Pluvial Ronda Hídrica Canal	104072,47	120149,83	4. Alcantarillado Pluvial	Permanente	Ronda Hídrica Canal Torca
257	Red de Alcantarillado Pluvial Ronda Hídrica Canal	104070,53	120149,69	4. Alcantarillado Pluvial	Permanente	Ronda Hídrica Canal Torca
258	Red de Alcantarillado Pluvial Ronda Hídrica Canal	104069,51	120151,02	4. Alcantarillado Pluvial	Permanente	Ronda Hídrica Canal Torca
259	Red de Alcantarillado Pluvial Ronda Hídrica Canal	104070,17	120152,85	4. Alcantarillado Pluvial	Permanente	Ronda Hídrica Canal Torca
260	Red de Alcantarillado Pluvial Ronda Hídrica Canal	104068,02	120153,61	4. Alcantarillado Pluvial	Permanente	Ronda Hídrica Canal Torca

ID TOTAL	COMPONENTE	ESTE	NORTE	OBRA	TIPO	EEP 555 de 2021
261	Red de Alcantarillado Pluvial Ronda Hídrica Canal	104058,94	120186,06	4. Alcantarillado Pluvial	Permanente	Ronda Hídrica Canal Torca
262	Red de Alcantarillado Pluvial Ronda Hídrica Canal	104060,86	120217,34	4. Alcantarillado Pluvial	Permanente	Ronda Hídrica Canal Torca
263	Red de Alcantarillado Pluvial Ronda Hídrica Canal	104065,38	120208,29	4. Alcantarillado Pluvial	Permanente	Ronda Hídrica Canal Torca
264	Red de Alcantarillado Pluvial Ronda Hídrica Canal	104064,19	120206,36	4. Alcantarillado Pluvial	Permanente	Ronda Hídrica Canal Torca
265	Red de Alcantarillado Pluvial Ronda Hídrica Canal	104062,98	120186,49	4. Alcantarillado Pluvial	Permanente	Ronda Hídrica Canal Torca
266	Red de Alcantarillado Pluvial Ronda Hídrica Canal	104072,9	120151,01	4. Alcantarillado Pluvial	Permanente	Ronda Hídrica Canal Torca
267	Red de Alcantarillado Pluvial Ronda Hídrica Canal	104072,47	120149,83	4. Alcantarillado Pluvial	Permanente	Ronda Hídrica Canal Torca
268	Red de Alcantarillado Pluvial Ronda Hídrica Alcantarilla	104070,61	120067,15	4. Alcantarillado Pluvial	Permanente	Ronda Hídrica Canal Torca
269	Red de Alcantarillado Pluvial Ronda Hídrica Alcantarilla	104070,11	120068,13	4. Alcantarillado Pluvial	Permanente	Ronda Hídrica Canal Torca
270	Red de Alcantarillado Pluvial Ronda Hídrica Alcantarilla	104060,55	120063,25	4. Alcantarillado Pluvial	Permanente	Ronda Hídrica Canal Torca
271	Red de Alcantarillado Pluvial Ronda Hídrica Alcantarilla	104060,35	120063,66	4. Alcantarillado Pluvial	Permanente	Ronda Hídrica Canal Torca

ID TOTAL	COMPONENTE	ESTE	NORTE	OBRA	TIPO	EEP 555 de 2021
272	Red de Alcantarillado Pluvial Ronda Hídrica Alcantarilla	104058,21	120063,9	4. Alcantarillado Pluvial	Permanente	Ronda Hídrica Canal Torca
273	Red de Alcantarillado Pluvial Ronda Hídrica Alcantarilla	104058,18	120063,61	4. Alcantarillado Pluvial	Permanente	Ronda Hídrica Canal Torca
274	Red de Alcantarillado Pluvial Ronda Hídrica Alcantarilla	104060,16	120063,38	4. Alcantarillado Pluvial	Permanente	Ronda Hídrica Canal Torca
275	Red de Alcantarillado Pluvial Ronda Hídrica Alcantarilla	104060,9	120061,88	4. Alcantarillado Pluvial	Permanente	Ronda Hídrica Canal Torca
276	Red de Alcantarillado Pluvial Ronda Hídrica Alcantarilla	104059,92	120060,2	4. Alcantarillado Pluvial	Permanente	Ronda Hídrica Canal Torca
277	Red de Alcantarillado Pluvial Ronda Hídrica Alcantarilla	104060,18	120060,05	4. Alcantarillado Pluvial	Permanente	Ronda Hídrica Canal Torca
278	Red de Alcantarillado Pluvial Ronda Hídrica Alcantarilla	104061,24	120061,86	4. Alcantarillado Pluvial	Permanente	Ronda Hídrica Canal Torca
279	Red de Alcantarillado Pluvial Ronda Hídrica Alcantarilla	104061,04	120062,27	4. Alcantarillado Pluvial	Permanente	Ronda Hídrica Canal Torca
280	Red de Alcantarillado Pluvial Ronda Hídrica Alcantarilla	104070,61	120067,15	4. Alcantarillado Pluvial	Permanente	Ronda Hídrica Canal Torca
281	Red de Alcantarillado Pluvial Ronda Hídrica Alcantarilla	104092,66	120108,46	4. Alcantarillado Pluvial	Permanente	Ronda Hídrica Canal Torca
282	Red de Alcantarillado Pluvial Ronda Hídrica Alcantarilla	104083,63	120101,41	4. Alcantarillado Pluvial	Permanente	Ronda Hídrica Canal Torca

ID TOTAL	COMPONENTE	ESTE	NORTE	OBRA	TIPO	EEP 555 de 2021
283	Red de Alcantarillado Pluvial Ronda Hídrica Alcantarilla	104084,04	120100,33	4. Alcantarillado Pluvial	Permanente	Ronda Hídrica Canal Torca
284	Red de Alcantarillado Pluvial Ronda Hídrica Alcantarilla	104093,33	120107,58	4. Alcantarillado Pluvial	Permanente	Ronda Hídrica Canal Torca
285	Red de Alcantarillado Pluvial Ronda Hídrica Alcantarilla	104093,6	120107,23	4. Alcantarillado Pluvial	Permanente	Ronda Hídrica Canal Torca
286	Red de Alcantarillado Pluvial Ronda Hídrica Alcantarilla	104095,71	120107,38	4. Alcantarillado Pluvial	Permanente	Ronda Hídrica Canal Torca
287	Red de Alcantarillado Pluvial Ronda Hídrica Alcantarilla	104095,69	120107,68	4. Alcantarillado Pluvial	Permanente	Ronda Hídrica Canal Torca
288	Red de Alcantarillado Pluvial Ronda Hídrica Alcantarilla	104093,74	120107,54	4. Alcantarillado Pluvial	Permanente	Ronda Hídrica Canal Torca
289	Red de Alcantarillado Pluvial Ronda Hídrica Alcantarilla	104092,73	120108,87	4. Alcantarillado Pluvial	Permanente	Ronda Hídrica Canal Torca
290	Red de Alcantarillado Pluvial Ronda Hídrica Alcantarilla	104093,38	120110,7	4. Alcantarillado Pluvial	Permanente	Ronda Hídrica Canal Torca
291	Red de Alcantarillado Pluvial Ronda Hídrica Alcantarilla	104093,1	120110,8	4. Alcantarillado Pluvial	Permanente	Ronda Hídrica Canal Torca
292	Red de Alcantarillado Pluvial Ronda Hídrica Alcantarilla	104092,39	120108,82	4. Alcantarillado Pluvial	Permanente	Ronda Hídrica Canal Torca
293	Red de Alcantarillado Pluvial Ronda Hídrica Alcantarilla	104092,66	120108,46	4. Alcantarillado Pluvial	Permanente	Ronda Hídrica Canal Torca

ID TOTAL	COMPONENTE	ESTE	NORTE	OBRA	TIPO	EEP 555 de 2021
294	Red de Alcantarillado Pluvial Ronda Hídrica Alcantarilla	104025,06	120159,25	4. Alcantarillado Pluvial	Permanente	Ronda Hídrica Canal Torca
295	Red de Alcantarillado Pluvial Ronda Hídrica Alcantarilla	104024,55	120160,22	4. Alcantarillado Pluvial	Permanente	Ronda Hídrica Canal Torca
296	Red de Alcantarillado Pluvial Ronda Hídrica Alcantarilla	104016,55	120155,97	4. Alcantarillado Pluvial	Permanente	Ronda Hídrica Canal Torca
297	Red de Alcantarillado Pluvial Ronda Hídrica Alcantarilla	104016,35	120156,36	4. Alcantarillado Pluvial	Permanente	Ronda Hídrica Canal Torca
298	Red de Alcantarillado Pluvial Ronda Hídrica Alcantarilla	104014,2	120156,57	4. Alcantarillado Pluvial	Permanente	Ronda Hídrica Canal Torca
299	Red de Alcantarillado Pluvial Ronda Hídrica Alcantarilla	104014,17	120156,27	4. Alcantarillado Pluvial	Permanente	Ronda Hídrica Canal Torca
300	Red de Alcantarillado Pluvial Ronda Hídrica Alcantarilla	104016,15	120156,08	4. Alcantarillado Pluvial	Permanente	Ronda Hídrica Canal Torca
301	Red de Alcantarillado Pluvial Ronda Hídrica Alcantarilla	104016,93	120154,6	4. Alcantarillado Pluvial	Permanente	Ronda Hídrica Canal Torca
302	Red de Alcantarillado Pluvial Ronda Hídrica Alcantarilla	104015,99	120152,9	4. Alcantarillado Pluvial	Permanente	Ronda Hídrica Canal Torca
303	Red de Alcantarillado Pluvial Ronda Hídrica Alcantarilla	104016,25	120152,75	4. Alcantarillado Pluvial	Permanente	Ronda Hídrica Canal Torca
304	Red de Alcantarillado Pluvial Ronda Hídrica Alcantarilla	104017,27	120154,59	4. Alcantarillado Pluvial	Permanente	Ronda Hídrica Canal Torca

ID TOTAL	COMPONENTE	ESTE	NORTE	OBRA	TIPO	EEP 555 de 2021
305	Red de Alcantarillado Pluvial Ronda Hídrica Alcantarilla	104017,06	120154,99	4. Alcantarillado Pluvial	Permanente	Ronda Hídrica Canal Torca
306	Red de Alcantarillado Pluvial Ronda Hídrica Alcantarilla	104025,06	120159,25	4. Alcantarillado Pluvial	Permanente	Ronda Hídrica Canal Torca
307	Red de Alcantarillado Pluvial Ronda Hídrica Alcantarilla	104060,05	120145,4	4. Alcantarillado Pluvial	Permanente	Ronda Hídrica Canal Torca
308	Red de Alcantarillado Pluvial Ronda Hídrica Alcantarilla	104062,19	120145,55	4. Alcantarillado Pluvial	Permanente	Ronda Hídrica Canal Torca
309	Red de Alcantarillado Pluvial Ronda Hídrica Alcantarilla	104062,46	120145,2	4. Alcantarillado Pluvial	Permanente	Ronda Hídrica Canal Torca
310	Red de Alcantarillado Pluvial Ronda Hídrica Alcantarilla	104069,45	120150,61	4. Alcantarillado Pluvial	Permanente	Ronda Hídrica Canal Torca
311	Red de Alcantarillado Pluvial Ronda Hídrica Alcantarilla	104069,18	120150,97	4. Alcantarillado Pluvial	Permanente	Ronda Hídrica Canal Torca
312	Red de Alcantarillado Pluvial Ronda Hídrica Alcantarilla	104069,89	120152,95	4. Alcantarillado Pluvial	Permanente	Ronda Hídrica Canal Torca
313	Red de Alcantarillado Pluvial Ronda Hídrica Alcantarilla	104070,17	120152,85	4. Alcantarillado Pluvial	Permanente	Ronda Hídrica Canal Torca
314	Red de Alcantarillado Pluvial Ronda Hídrica Alcantarilla	104069,51	120151,02	4. Alcantarillado Pluvial	Permanente	Ronda Hídrica Canal Torca
315	Red de Alcantarillado Pluvial Ronda Hídrica Alcantarilla	104070,53	120149,69	4. Alcantarillado Pluvial	Permanente	Ronda Hídrica Canal Torca

ID TOTAL	COMPONENTE	ESTE	NORTE	OBRA	TIPO	EEP 555 de 2021
316	Red de Alcantarillado Pluvial Ronda Hídrica Alcantarilla	104072,47	120149,83	4. Alcantarillado Pluvial	Permanente	Ronda Hídrica Canal Torca
317	Red de Alcantarillado Pluvial Ronda Hídrica Alcantarilla	104072,49	120149,53	4. Alcantarillado Pluvial	Permanente	Ronda Hídrica Canal Torca
318	Red de Alcantarillado Pluvial Ronda Hídrica Alcantarilla	104070,39	120149,38	4. Alcantarillado Pluvial	Permanente	Ronda Hídrica Canal Torca
319	Red de Alcantarillado Pluvial Ronda Hídrica Alcantarilla	104070,11	120149,73	4. Alcantarillado Pluvial	Permanente	Ronda Hídrica Canal Torca
320	Red de Alcantarillado Pluvial Ronda Hídrica Alcantarilla	104063,13	120144,32	4. Alcantarillado Pluvial	Permanente	Ronda Hídrica Canal Torca
321	Red de Alcantarillado Pluvial Ronda Hídrica Alcantarilla	104063,4	120143,96	4. Alcantarillado Pluvial	Permanente	Ronda Hídrica Canal Torca
322	Red de Alcantarillado Pluvial Ronda Hídrica Alcantarilla	104062,7	120141,98	4. Alcantarillado Pluvial	Permanente	Ronda Hídrica Canal Torca
323	Red de Alcantarillado Pluvial Ronda Hídrica Alcantarilla	104062,42	120142,08	4. Alcantarillado Pluvial	Permanente	Ronda Hídrica Canal Torca
324	Red de Alcantarillado Pluvial Ronda Hídrica Alcantarilla	104063,06	120143,91	4. Alcantarillado Pluvial	Permanente	Ronda Hídrica Canal Torca
325	Red de Alcantarillado Pluvial Ronda Hídrica Alcantarilla	104062,05	120145,24	4. Alcantarillado Pluvial	Permanente	Ronda Hídrica Canal Torca
326	Red de Alcantarillado Pluvial Ronda Hídrica Alcantarilla	104060,07	120145,1	4. Alcantarillado Pluvial	Permanente	Ronda Hídrica Canal Torca

ID TOTAL	COMPONENTE	ESTE	NORTE	OBRA	TIPO	EEP 555 de 2021
327	Red de Alcantarillado Pluvial Ronda Hídrica Alcantarilla	104060,05	120145,4	4. Alcantarillado Pluvial	Permanente	Ronda Hídrica Canal Torca
328	Red de Alcantarillado Pluvial Ronda Hídrica Tubería	104028,4	120092,85	4. Alcantarillado Pluvial	Permanente	Ronda Hídrica Canal Torca
329	Red de Alcantarillado Pluvial Ronda Hídrica Tubería	104029,54	120093,42	4. Alcantarillado Pluvial	Permanente	Ronda Hídrica Canal Torca
330	Red de Alcantarillado Pluvial Ronda Hídrica Tubería	104030,12	120092,26	4. Alcantarillado Pluvial	Permanente	Ronda Hídrica Canal Torca
331	Red de Alcantarillado Pluvial Ronda Hídrica Tubería	104028,79	120091,6	4. Alcantarillado Pluvial	Permanente	Ronda Hídrica Canal Torca
332	Red de Alcantarillado Pluvial Ronda Hídrica Tubería	104024,65	120089,43	4. Alcantarillado Pluvial	Permanente	Ronda Hídrica Canal Torca
333	Red de Alcantarillado Pluvial Ronda Hídrica Tubería	104024,05	120090,58	4. Alcantarillado Pluvial	Permanente	Ronda Hídrica Canal Torca
334	Red de Alcantarillado Pluvial Ronda Hídrica Tubería	104028,4	120092,85	4. Alcantarillado Pluvial	Permanente	Ronda Hídrica Canal Torca
335	Red de Alcantarillado Pluvial Ronda Hídrica Tubería	104031,64	120093,47	4. Alcantarillado Pluvial	Permanente	Ronda Hídrica Canal Torca
336	Red de Alcantarillado Pluvial Ronda Hídrica Tubería	104030,61	120094,28	4. Alcantarillado Pluvial	Permanente	Ronda Hídrica Canal Torca
337	Red de Alcantarillado Pluvial Ronda Hídrica Tubería	104047,37	120115,63	4. Alcantarillado Pluvial	Permanente	Ronda Hídrica Canal Torca

ID TOTAL	COMPONENTE	ESTE	NORTE	OBRA	TIPO	EEP 555 de 2021
338	Red de Alcantarillado Pluvial Ronda Hídrica Tubería	104048,01	120114,35	4. Alcantarillado Pluvial	Permanente	Ronda Hídrica Canal Torca
339	Red de Alcantarillado Pluvial Ronda Hídrica Tubería	104031,64	120093,47	4. Alcantarillado Pluvial	Permanente	Ronda Hídrica Canal Torca
340	Red de Alcantarillado Pluvial Ronda Hídrica Tubería	104089,35	120125,53	4. Alcantarillado Pluvial	Permanente	Ronda Hídrica Canal Torca
341	Red de Alcantarillado Pluvial Ronda Hídrica Tubería	104088,23	120124,62	4. Alcantarillado Pluvial	Permanente	Ronda Hídrica Canal Torca
342	Red de Alcantarillado Pluvial Ronda Hídrica Tubería	104070,68	120122,98	4. Alcantarillado Pluvial	Permanente	Ronda Hídrica Canal Torca
343	Red de Alcantarillado Pluvial Ronda Hídrica Tubería	104069,79	120123,8	4. Alcantarillado Pluvial	Permanente	Ronda Hídrica Canal Torca
344	Red de Alcantarillado Pluvial Ronda Hídrica Tubería	104089,28	120125,62	4. Alcantarillado Pluvial	Permanente	Ronda Hídrica Canal Torca
345	Red de Alcantarillado Pluvial Ronda Hídrica Tubería	104089,35	120125,53	4. Alcantarillado Pluvial	Permanente	Ronda Hídrica Canal Torca
346	Red de Alcantarillado Pluvial Ronda Hídrica Tubería	104058,2	120375,84	4. Alcantarillado Pluvial	Permanente	Ronda Hídrica Canal Torca
347	Red de Alcantarillado Pluvial Ronda Hídrica Tubería	104059,03	120379,79	4. Alcantarillado Pluvial	Permanente	Ronda Hídrica Canal Torca
348	Red de Alcantarillado Pluvial Ronda Hídrica Tubería	104083,47	120346,29	4. Alcantarillado Pluvial	Permanente	Ronda Hídrica Canal Torca

ID TOTAL	COMPONENTE	ESTE	NORTE	OBRA	TIPO	EEP 555 de 2021
349	Red de Alcantarillado Pluvial Ronda Hídrica Tubería	104082,56	120342,45	4. Alcantarillado Pluvial	Permanente	Ronda Hídrica Canal Torca
350	Red de Alcantarillado Pluvial Ronda Hídrica Tubería	104058,2	120375,84	4. Alcantarillado Pluvial	Permanente	Ronda Hídrica Canal Torca
351	Red de Alcantarillado Pluvial Ronda Hídrica Tubería	104027,25	120355,94	4. Alcantarillado Pluvial	Permanente	Ronda Hídrica Canal Torca
352	Red de Alcantarillado Pluvial Ronda Hídrica Tubería	104027,48	120356,86	4. Alcantarillado Pluvial	Permanente	Ronda Hídrica Canal Torca
353	Red de Alcantarillado Pluvial Ronda Hídrica Tubería	104029,01	120356,93	4. Alcantarillado Pluvial	Permanente	Ronda Hídrica Canal Torca
354	Red de Alcantarillado Pluvial Ronda Hídrica Tubería	104028,79	120356,02	4. Alcantarillado Pluvial	Permanente	Ronda Hídrica Canal Torca
355	Red de Alcantarillado Pluvial Ronda Hídrica Tubería	104027,25	120355,94	4. Alcantarillado Pluvial	Permanente	Ronda Hídrica Canal Torca
356	Red de Alcantarillado Pluvial Ronda Hídrica Tubería	104021,05	120317,56	4. Alcantarillado Pluvial	Permanente	Ronda Hídrica Canal Torca
357	Red de Alcantarillado Pluvial Ronda Hídrica Tubería	104021,24	120318,52	4. Alcantarillado Pluvial	Permanente	Ronda Hídrica Canal Torca
358	Red de Alcantarillado Pluvial Ronda Hídrica Tubería	104017,96	120317,82	4. Alcantarillado Pluvial	Permanente	Ronda Hídrica Canal Torca
359	Red de Alcantarillado Pluvial Ronda Hídrica Tubería	104017,73	120316,85	4. Alcantarillado Pluvial	Permanente	Ronda Hídrica Canal Torca

ID TOTAL	COMPONENTE	ESTE	NORTE	OBRA	TIPO	EEP 555 de 2021
360	Red de Alcantarillado Pluvial Ronda Hídrica Tubería	104021,05	120317,56	4. Alcantarillado Pluvial	Permanente	Ronda Hídrica Canal Torca
361	Pozo	104030,6	120093,21	4. Alcantarillado Pluvial	Permanente	Ronda Hídrica Canal Torca
362	Sumidero	104089,06	120124,89	4. Alcantarillado Pluvial	Permanente	Ronda Hídrica Canal Torca
363	Red de Alumbrado Público Proyectado Ronda Hídrica	104049,97	120085,39	5. Redes Electricas	Permanente	Ronda Hídrica Canal Torca
364	Red de Alumbrado Público Proyectado Ronda Hídrica	104050,99	120085,58	5. Redes Electricas	Permanente	Ronda Hídrica Canal Torca
365	Red de Alumbrado Público Proyectado Ronda Hídrica	104051,43	120084,74	5. Redes Electricas	Permanente	Ronda Hídrica Canal Torca
366	Red de Alumbrado Público Proyectado Ronda Hídrica	104050,23	120084,53	5. Redes Electricas	Permanente	Ronda Hídrica Canal Torca
367	Red de Alumbrado Público Proyectado Ronda Hídrica	104031,3	120076,44	5. Redes Electricas	Permanente	Ronda Hídrica Canal Torca
368	Red de Alumbrado Público Proyectado Ronda Hídrica	104030,89	120077,25	5. Redes Electricas	Permanente	Ronda Hídrica Canal Torca
369	Red de Alumbrado Público Proyectado Ronda Hídrica	104049,97	120085,39	5. Redes Electricas	Permanente	Ronda Hídrica Canal Torca
370	Red de Alumbrado Público Proyectado Ronda Hídrica	104039,55	120090,09	5. Redes Electricas	Permanente	Ronda Hídrica Canal Torca
371	Red de Alumbrado Público Proyectado Ronda Hídrica	104038,63	120089,28	5. Redes Electricas	Permanente	Ronda Hídrica Canal Torca

ID TOTAL	COMPONENTE	ESTE	NORTE	OBRA	TIPO	EEP 555 de 2021
372	Red de Alumbrado Público Proyectado Ronda Hídrica	104038,26	120090,16	5. Redes Electricas	Permanente	Ronda Hídrica Canal Torca
373	Red de Alumbrado Público Proyectado Ronda Hídrica	104039,03	120090,83	5. Redes Electricas	Permanente	Ronda Hídrica Canal Torca
374	Red de Alumbrado Público Proyectado Ronda Hídrica	104044,96	120094,02	5. Redes Electricas	Permanente	Ronda Hídrica Canal Torca
375	Red de Alumbrado Público Proyectado Ronda Hídrica	104046,03	120094,31	5. Redes Electricas	Permanente	Ronda Hídrica Canal Torca
376	Red de Alumbrado Público Proyectado Ronda Hídrica	104046,4	120093,48	5. Redes Electricas	Permanente	Ronda Hídrica Canal Torca
377	Red de Alumbrado Público Proyectado Ronda Hídrica	104045,3	120093,18	5. Redes Electricas	Permanente	Ronda Hídrica Canal Torca
378	Red de Alumbrado Público Proyectado Ronda Hídrica	104039,55	120090,09	5. Redes Electricas	Permanente	Ronda Hídrica Canal Torca
379	Red de Alumbrado Público Proyectado Ronda Hídrica	104046,87	120094,75	5. Redes Electricas	Permanente	Ronda Hídrica Canal Torca
380	Red de Alumbrado Público Proyectado Ronda Hídrica	104046,05	120094,37	5. Redes Electricas	Permanente	Ronda Hídrica Canal Torca
381	Red de Alumbrado Público Proyectado Ronda Hídrica	104045,65	120095,41	5. Redes Electricas	Permanente	Ronda Hídrica Canal Torca
382	Red de Alumbrado Público Proyectado Ronda Hídrica	104037,36	120112,44	5. Redes Electricas	Permanente	Ronda Hídrica Canal Torca

ID TOTAL	COMPONENTE	ESTE	NORTE	OBRA	TIPO	EEP 555 de 2021
383	Red de Alumbrado Público Proyectado Ronda Hídrica	104036,8	120113,39	5. Redes Electricas	Permanente	Ronda Hídrica Canal Torca
384	Red de Alumbrado Público Proyectado Ronda Hídrica	104037,59	120113,82	5. Redes Electricas	Permanente	Ronda Hídrica Canal Torca
385	Red de Alumbrado Público Proyectado Ronda Hídrica	104038,16	120112,87	5. Redes Electricas	Permanente	Ronda Hídrica Canal Torca
386	Red de Alumbrado Público Proyectado Ronda Hídrica	104046,48	120095,77	5. Redes Electricas	Permanente	Ronda Hídrica Canal Torca
387	Red de Alumbrado Público Proyectado Ronda Hídrica	104046,87	120094,75	5. Redes Electricas	Permanente	Ronda Hídrica Canal Torca
388	Red de Alumbrado Público Proyectado Ronda Hídrica	104054,18	120098,08	5. Redes Electricas	Permanente	Ronda Hídrica Canal Torca
389	Red de Alumbrado Público Proyectado Ronda Hídrica	104048,22	120094,7	5. Redes Electricas	Permanente	Ronda Hídrica Canal Torca
390	Red de Alumbrado Público Proyectado Ronda Hídrica	104047,32	120093,88	5. Redes Electricas	Permanente	Ronda Hídrica Canal Torca
391	Red de Alumbrado Público Proyectado Ronda Hídrica	104046,93	120094,74	5. Redes Electricas	Permanente	Ronda Hídrica Canal Torca
392	Red de Alumbrado Público Proyectado Ronda Hídrica	104047,69	120095,44	5. Redes Electricas	Permanente	Ronda Hídrica Canal Torca
393	Red de Alumbrado Público Proyectado Ronda Hídrica	104053,77	120098,88	5. Redes Electricas	Permanente	Ronda Hídrica Canal Torca

ID TOTAL	COMPONENTE	ESTE	NORTE	OBRA	TIPO	EEP 555 de 2021
394	Red de Alumbrado Público Proyectado Ronda Hídrica	104054,18	120098,08	5. Redes Electricas	Permanente	Ronda Hídrica Canal Torca
395	Red de Alumbrado Público Proyectado Ronda Hídrica	104079,07	120130,01	5. Redes Electricas	Permanente	Ronda Hídrica Canal Torca
396	Red de Alumbrado Público Proyectado Ronda Hídrica	104086,82	120114,88	5. Redes Electricas	Permanente	Ronda Hídrica Canal Torca
397	Red de Alumbrado Público Proyectado Ronda Hídrica	104087,2	120113,95	5. Redes Electricas	Permanente	Ronda Hídrica Canal Torca
398	Red de Alumbrado Público Proyectado Ronda Hídrica	104086,46	120113,39	5. Redes Electricas	Permanente	Ronda Hídrica Canal Torca
399	Red de Alumbrado Público Proyectado Ronda Hídrica	104086	120114,5	5. Redes Electricas	Permanente	Ronda Hídrica Canal Torca
400	Red de Alumbrado Público Proyectado Ronda Hídrica	104078,29	120129,55	5. Redes Electricas	Permanente	Ronda Hídrica Canal Torca
401	Red de Alumbrado Público Proyectado Ronda Hídrica	104077,7	120130,5	5. Redes Electricas	Permanente	Ronda Hídrica Canal Torca
402	Red de Alumbrado Público Proyectado Ronda Hídrica	104078,5	120130,92	5. Redes Electricas	Permanente	Ronda Hídrica Canal Torca
403	Red de Alumbrado Público Proyectado Ronda Hídrica	104079,07	120130,01	5. Redes Electricas	Permanente	Ronda Hídrica Canal Torca
404	Red de Alumbrado Público Proyectado Ronda Hídrica	104008,1	120277,36	5. Redes Electricas	Permanente	Ronda Hídrica Canal Torca

ID TOTAL	COMPONENTE	ESTE	NORTE	OBRA	TIPO	EEP 555 de 2021
405	Red de Alumbrado Público Proyectado Ronda Hídrica	104012,01	120275,3	5. Redes Electricas	Permanente	Ronda Hídrica Canal Torca
406	Red de Alumbrado Público Proyectado Ronda Hídrica	104012,21	120276,21	5. Redes Electricas	Permanente	Ronda Hídrica Canal Torca
407	Red de Alumbrado Público Proyectado Ronda Hídrica	104008,32	120278,26	5. Redes Electricas	Permanente	Ronda Hídrica Canal Torca
408	Red de Alumbrado Público Proyectado Ronda Hídrica	104008,1	120277,36	5. Redes Electricas	Permanente	Ronda Hídrica Canal Torca
409	Red de Energía Eléctrica Proyectada Ronda Hídrica	104045,58	120086,89	5. Redes Electricas	Permanente	Ronda Hídrica Canal Torca
410	Red de Energía Eléctrica Proyectada Ronda Hídrica	104046,39	120087,13	5. Redes Electricas	Permanente	Ronda Hídrica Canal Torca
411	Red de Energía Eléctrica Proyectada Ronda Hídrica	104047,1	120085,59	5. Redes Electricas	Permanente	Ronda Hídrica Canal Torca
412	Red de Energía Eléctrica Proyectada Ronda Hídrica	104046,31	120085,35	5. Redes Electricas	Permanente	Ronda Hídrica Canal Torca
413	Red de Energía Eléctrica Proyectada Ronda Hídrica	104030,04	120078,89	5. Redes Electricas	Permanente	Ronda Hídrica Canal Torca
414	Red de Energía Eléctrica Proyectada Ronda Hídrica	104029,27	120080,41	5. Redes Electricas	Permanente	Ronda Hídrica Canal Torca

ID TOTAL	COMPONENTE	ESTE	NORTE	OBRA	TIPO	EEP 555 de 2021
415	Red de Energía Eléctrica Proyectada Ronda Hídrica	104045,58	120086,89	5. Redes Electricas	Permanente	Ronda Hídrica Canal Torca
416	Red de Energía Eléctrica Proyectada Ronda Hídrica	104057,35	120091,89	5. Redes Electricas	Permanente	Ronda Hídrica Canal Torca
417	Red de Energía Eléctrica Proyectada Ronda Hídrica	104050,84	120087,91	5. Redes Electricas	Permanente	Ronda Hídrica Canal Torca
418	Red de Energía Eléctrica Proyectada Ronda Hídrica	104051,34	120087,04	5. Redes Electricas	Permanente	Ronda Hídrica Canal Torca
419	Red de Energía Eléctrica Proyectada Ronda Hídrica	104051,81	120086,05	5. Redes Electricas	Permanente	Ronda Hídrica Canal Torca
420	Red de Energía Eléctrica Proyectada Ronda Hídrica	104051,02	120085,63	5. Redes Electricas	Permanente	Ronda Hídrica Canal Torca
421	Red de Energía Eléctrica Proyectada Ronda Hídrica	104050,55	120086,62	5. Redes Electricas	Permanente	Ronda Hídrica Canal Torca
422	Red de Energía Eléctrica Proyectada Ronda Hídrica	104050,15	120087,31	5. Redes Electricas	Permanente	Ronda Hídrica Canal Torca
423	Red de Energía Eléctrica Proyectada Ronda Hídrica	104048,92	120086,41	5. Redes Electricas	Permanente	Ronda Hídrica Canal Torca

ID TOTAL	COMPONENTE	ESTE	NORTE	OBRA	TIPO	EEP 555 de 2021
424	Red de Energía Eléctrica Proyectada Ronda Hídrica	104048,21	120087,96	5. Redes Electricas	Permanente	Ronda Hídrica Canal Torca
425	Red de Energía Eléctrica Proyectada Ronda Hídrica	104049,3	120088,76	5. Redes Electricas	Permanente	Ronda Hídrica Canal Torca
426	Red de Energía Eléctrica Proyectada Ronda Hídrica	104047,13	120092,5	5. Redes Electricas	Permanente	Ronda Hídrica Canal Torca
427	Red de Energía Eléctrica Proyectada Ronda Hídrica	104046,46	120093,46	5. Redes Electricas	Permanente	Ronda Hídrica Canal Torca
428	Red de Energía Eléctrica Proyectada Ronda Hídrica	104047,29	120093,84	5. Redes Electricas	Permanente	Ronda Hídrica Canal Torca
429	Red de Energía Eléctrica Proyectada Ronda Hídrica	104047,89	120092,99	5. Redes Electricas	Permanente	Ronda Hídrica Canal Torca
430	Red de Energía Eléctrica Proyectada Ronda Hídrica	104049,99	120089,38	5. Redes Electricas	Permanente	Ronda Hídrica Canal Torca
431	Red de Energía Eléctrica Proyectada Ronda Hídrica	104056,57	120093,41	5. Redes Electricas	Permanente	Ronda Hídrica Canal Torca
432	Red de Energía Eléctrica Proyectada Ronda Hídrica	104057,35	120091,89	5. Redes Electricas	Permanente	Ronda Hídrica Canal Torca

ID TOTAL	COMPONENTE	ESTE	NORTE	OBRA	TIPO	EEP 555 de 2021
433	Red de Energía Eléctrica Proyectada Ronda Hídrica	104083,2	120107,44	5. Redes Electricas	Permanente	Ronda Hídrica Canal Torca
434	Red de Energía Eléctrica Proyectada Ronda Hídrica	104081,05	120106,36	5. Redes Electricas	Permanente	Ronda Hídrica Canal Torca
435	Red de Energía Eléctrica Proyectada Ronda Hídrica	104080,29	120107,84	5. Redes Electricas	Permanente	Ronda Hídrica Canal Torca
436	Red de Energía Eléctrica Proyectada Ronda Hídrica	104082,14	120108,77	5. Redes Electricas	Permanente	Ronda Hídrica Canal Torca
437	Red de Energía Eléctrica Proyectada Ronda Hídrica	104083,2	120107,44	5. Redes Electricas	Permanente	Ronda Hídrica Canal Torca
438	Red de Energía Eléctrica Proyectada Ronda Hídrica	104106,1	120127,81	5. Redes Electricas	Permanente	Ronda Hídrica Canal Torca
439	Red de Energía Eléctrica Proyectada Ronda Hídrica	104088,37	120112,21	5. Redes Electricas	Permanente	Ronda Hídrica Canal Torca
440	Red de Energía Eléctrica Proyectada Ronda Hídrica	104093,08	120102,69	5. Redes Electricas	Permanente	Ronda Hídrica Canal Torca
441	Red de Energía Eléctrica Proyectada Ronda Hídrica	104093,47	120101,7	5. Redes Electricas	Permanente	Ronda Hídrica Canal Torca

ID TOTAL	COMPONENTE	ESTE	NORTE	OBRA	TIPO	EEP 555 de 2021
442	Red de Energía Eléctrica Proyectada Ronda Hídrica	104092,67	120101,27	5. Redes Electricas	Permanente	Ronda Hídrica Canal Torca
443	Red de Energía Eléctrica Proyectada Ronda Hídrica	104092,25	120102,33	5. Redes Electricas	Permanente	Ronda Hídrica Canal Torca
444	Red de Energía Eléctrica Proyectada Ronda Hídrica	104087,67	120111,59	5. Redes Electricas	Permanente	Ronda Hídrica Canal Torca
445	Red de Energía Eléctrica Proyectada Ronda Hídrica	104086,95	120110,96	5. Redes Electricas	Permanente	Ronda Hídrica Canal Torca
446	Red de Energía Eléctrica Proyectada Ronda Hídrica	104084,77	120108,69	5. Redes Electricas	Permanente	Ronda Hídrica Canal Torca
447	Red de Energía Eléctrica Proyectada Ronda Hídrica	104083,7	120110,02	5. Redes Electricas	Permanente	Ronda Hídrica Canal Torca
448	Red de Energía Eléctrica Proyectada Ronda Hídrica	104085,9	120112,3	5. Redes Electricas	Permanente	Ronda Hídrica Canal Torca
449	Red de Energía Eléctrica Proyectada Ronda Hídrica	104086,05	120112,43	5. Redes Electricas	Permanente	Ronda Hídrica Canal Torca
450	Red de Energía Eléctrica Proyectada Ronda Hídrica	104085,74	120112,39	5. Redes Electricas	Permanente	Ronda Hídrica Canal Torca

ID TOTAL	COMPONENTE	ESTE	NORTE	OBRA	TIPO	EEP 555 de 2021
451	Red de Energía Eléctrica Proyectada Ronda Hídrica	104078,75	120110,87	5. Redes Electricas	Permanente	Ronda Hídrica Canal Torca
452	Red de Energía Eléctrica Proyectada Ronda Hídrica	104078,32	120111,7	5. Redes Electricas	Permanente	Ronda Hídrica Canal Torca
453	Red de Energía Eléctrica Proyectada Ronda Hídrica	104085,38	120113,23	5. Redes Electricas	Permanente	Ronda Hídrica Canal Torca
454	Red de Energía Eléctrica Proyectada Ronda Hídrica	104086,43	120113,37	5. Redes Electricas	Permanente	Ronda Hídrica Canal Torca
455	Red de Energía Eléctrica Proyectada Ronda Hídrica	104087,04	120112,57	5. Redes Electricas	Permanente	Ronda Hídrica Canal Torca
456	Red de Energía Eléctrica Proyectada Ronda Hídrica	104087,84	120113,18	5. Redes Electricas	Permanente	Ronda Hídrica Canal Torca
457	Red de Energía Eléctrica Proyectada Ronda Hídrica	104087,23	120113,97	5. Redes Electricas	Permanente	Ronda Hídrica Canal Torca
458	Red de Energía Eléctrica Proyectada Ronda Hídrica	104087,66	120114,99	5. Redes Electricas	Permanente	Ronda Hídrica Canal Torca
459	Red de Energía Eléctrica Proyectada Ronda Hídrica	104104,96	120130,06	5. Redes Electricas	Permanente	Ronda Hídrica Canal Torca

ID TOTAL	COMPONENTE	ESTE	NORTE	OBRA	TIPO	EEP 555 de 2021
460	Red de Energía Eléctrica Proyectada Ronda Hídrica	104106,1	120127,81	5. Redes Electricas	Permanente	Ronda Hídrica Canal Torca
461	Red de Energía Eléctrica Proyectada Ronda Hídrica	104044,56	120267,76	5. Redes Electricas	Permanente	Ronda Hídrica Canal Torca
462	Red de Energía Eléctrica Proyectada Ronda Hídrica	104064,55	120264,24	5. Redes Electricas	Permanente	Ronda Hídrica Canal Torca
463	Red de Energía Eléctrica Proyectada Ronda Hídrica	104064,1	120261,89	5. Redes Electricas	Permanente	Ronda Hídrica Canal Torca
464	Red de Energía Eléctrica Proyectada Ronda Hídrica	104049,87	120264,15	5. Redes Electricas	Permanente	Ronda Hídrica Canal Torca
465	Red de Energía Eléctrica Proyectada Ronda Hídrica	104048,8	120264,37	5. Redes Electricas	Permanente	Ronda Hídrica Canal Torca
466	Red de Energía Eléctrica Proyectada Ronda Hídrica	104048,97	120265,31	5. Redes Electricas	Permanente	Ronda Hídrica Canal Torca
467	Red de Energía Eléctrica Proyectada Ronda Hídrica	104047,99	120265,48	5. Redes Electricas	Permanente	Ronda Hídrica Canal Torca
468	Red de Energía Eléctrica Proyectada Ronda Hídrica	104047,82	120264,55	5. Redes Electricas	Permanente	Ronda Hídrica Canal Torca

ID TOTAL	COMPONENTE	ESTE	NORTE	OBRA	TIPO	EEP 555 de 2021
469	Red de Energía Eléctrica Proyectada Ronda Hídrica	104047,81	120264,55	5. Redes Electricas	Permanente	Ronda Hídrica Canal Torca
470	Red de Energía Eléctrica Proyectada Ronda Hídrica	104046,75	120264,77	5. Redes Electricas	Permanente	Ronda Hídrica Canal Torca
471	Red de Energía Eléctrica Proyectada Ronda Hídrica	104037,12	120265,36	5. Redes Electricas	Permanente	Ronda Hídrica Canal Torca
472	Red de Energía Eléctrica Proyectada Ronda Hídrica	104037,32	120266,25	5. Redes Electricas	Permanente	Ronda Hídrica Canal Torca
473	Red de Energía Eléctrica Proyectada Ronda Hídrica	104046,54	120265,68	5. Redes Electricas	Permanente	Ronda Hídrica Canal Torca
474	Red de Energía Eléctrica Proyectada Ronda Hídrica	104043,54	120266,21	5. Redes Electricas	Permanente	Ronda Hídrica Canal Torca
475	Red de Energía Eléctrica Proyectada Ronda Hídrica	104042,68	120266,32	5. Redes Electricas	Permanente	Ronda Hídrica Canal Torca
476	Red de Energía Eléctrica Proyectada Ronda Hídrica	104043,24	120267,92	5. Redes Electricas	Permanente	Ronda Hídrica Canal Torca
477	Red de Energía Eléctrica Proyectada Ronda Hídrica	104044,56	120267,76	5. Redes Electricas	Permanente	Ronda Hídrica Canal Torca

ID TOTAL	COMPONENTE	ESTE	NORTE	OBRA	TIPO	EEP 555 de 2021
478	Red de Energía Eléctrica Proyectada Ronda Hídrica	104037,71	120268,09	5. Redes Electricas	Permanente	Ronda Hídrica Canal Torca
479	Red de Energía Eléctrica Proyectada Ronda Hídrica	104038,08	120269,85	5. Redes Electricas	Permanente	Ronda Hídrica Canal Torca
480	Red de Energía Eléctrica Proyectada Ronda Hídrica	104039,64	120268,93	5. Redes Electricas	Permanente	Ronda Hídrica Canal Torca
481	Red de Energía Eléctrica Proyectada Ronda Hídrica	104040,79	120268,79	5. Redes Electricas	Permanente	Ronda Hídrica Canal Torca
482	Red de Energía Eléctrica Proyectada Ronda Hídrica	104040,23	120267,19	5. Redes Electricas	Permanente	Ronda Hídrica Canal Torca
483	Red de Energía Eléctrica Proyectada Ronda Hídrica	104039	120267,34	5. Redes Electricas	Permanente	Ronda Hídrica Canal Torca
484	Red de Energía Eléctrica Proyectada Ronda Hídrica	104037,71	120268,09	5. Redes Electricas	Permanente	Ronda Hídrica Canal Torca
485	Red de Energía Eléctrica Proyectada Ronda Hídrica	104016,52	120295,99	5. Redes Electricas	Permanente	Ronda Hídrica Canal Torca
486	Red de Energía Eléctrica Proyectada Ronda Hídrica	104015,24	120301,56	5. Redes Electricas	Permanente	Ronda Hídrica Canal Torca

ID TOTAL	COMPONENTE	ESTE	NORTE	OBRA	TIPO	EEP 555 de 2021
487	Red de Energía Eléctrica Proyectada Ronda Hídrica	104015,41	120302,65	5. Redes Electricas	Permanente	Ronda Hídrica Canal Torca
488	Red de Energía Eléctrica Proyectada Ronda Hídrica	104015,4	120302,74	5. Redes Electricas	Permanente	Ronda Hídrica Canal Torca
489	Red de Energía Eléctrica Proyectada Ronda Hídrica	104014,27	120302,68	5. Redes Electricas	Permanente	Ronda Hídrica Canal Torca
490	Red de Energía Eléctrica Proyectada Ronda Hídrica	104013,74	120300,51	5. Redes Electricas	Permanente	Ronda Hídrica Canal Torca
491	Red de Energía Eléctrica Proyectada Ronda Hídrica	104015,68	120292,07	5. Redes Electricas	Permanente	Ronda Hídrica Canal Torca
492	Red de Energía Eléctrica Proyectada Ronda Hídrica	104016,52	120295,99	5. Redes Electricas	Permanente	Ronda Hídrica Canal Torca
493	Red de Energía Eléctrica A Retirar Ronda Hídrica	104036,46	120262,31	5. Redes Electricas	Permanente	Ronda Hídrica Canal Torca
494	Red de Energía Eléctrica A Retirar Ronda Hídrica	104036,82	120263,96	5. Redes Electricas	Permanente	Ronda Hídrica Canal Torca
495	Red de Energía Eléctrica A Retirar Ronda Hídrica	104059,27	120259,67	5. Redes Electricas	Permanente	Ronda Hídrica Canal Torca

ID TOTAL	COMPONENTE	ESTE	NORTE	OBRA	TIPO	EEP 555 de 2021
496	Red de Energía Eléctrica A Retirar Ronda Hídrica	104059,09	120257,97	5. Redes Electricas	Permanente	Ronda Hídrica Canal Torca
497	Red de Energía Eléctrica A Retirar Ronda Hídrica	104036,46	120262,31	5. Redes Electricas	Permanente	Ronda Hídrica Canal Torca
498	Red de Energía Eléctrica A Retirar Ronda Hídrica	104063,57	120259,16	5. Redes Electricas	Permanente	Ronda Hídrica Canal Torca
499	Red de Energía Eléctrica A Retirar Ronda Hídrica	104063,25	120257,49	5. Redes Electricas	Permanente	Ronda Hídrica Canal Torca
500	Red de Energía Eléctrica A Retirar Ronda Hídrica	104062,16	120257,65	5. Redes Electricas	Permanente	Ronda Hídrica Canal Torca
501	Red de Energía Eléctrica A Retirar Ronda Hídrica	104061,08	120257,76	5. Redes Electricas	Permanente	Ronda Hídrica Canal Torca
502	Red de Energía Eléctrica A Retirar Ronda Hídrica	104061,26	120259,45	5. Redes Electricas	Permanente	Ronda Hídrica Canal Torca
503	Red de Energía Eléctrica A Retirar Ronda Hídrica	104062,37	120259,33	5. Redes Electricas	Permanente	Ronda Hídrica Canal Torca
504	Red de Energía Eléctrica A Retirar Ronda Hídrica	104063,57	120259,16	5. Redes Electricas	Permanente	Ronda Hídrica Canal Torca

ID TOTAL	COMPONENTE	ESTE	NORTE	OBRA	TIPO	EEP 555 de 2021
505	Red de Energía Eléctrica A Retirar Ronda Hídrica	104010,36	120267,99	5. Redes Electricas	Permanente	Ronda Hídrica Canal Torca
506	Red de Energía Eléctrica A Retirar Ronda Hídrica	104010,74	120269,65	5. Redes Electricas	Permanente	Ronda Hídrica Canal Torca
507	Red de Energía Eléctrica A Retirar Ronda Hídrica	104007,07	120270,53	5. Redes Electricas	Permanente	Ronda Hídrica Canal Torca
508	Red de Energía Eléctrica A Retirar Ronda Hídrica	104006,79	120268,85	5. Redes Electricas	Permanente	Ronda Hídrica Canal Torca
509	Red de Energía Eléctrica A Retirar Ronda Hídrica	104010,36	120267,99	5. Redes Electricas	Permanente	Ronda Hídrica Canal Torca
510	Red de Energía Eléctrica A Retirar Ronda Hídrica	104010,31	120280,77	5. Redes Electricas	Permanente	Ronda Hídrica Canal Torca
511	Red de Energía Eléctrica A Retirar Ronda Hídrica	104013,09	120280,16	5. Redes Electricas	Permanente	Ronda Hídrica Canal Torca
512	Red de Energía Eléctrica A Retirar Ronda Hídrica	104013,35	120281,33	5. Redes Electricas	Permanente	Ronda Hídrica Canal Torca
513	Red de Energía Eléctrica A Retirar Ronda Hídrica	104010,56	120281,95	5. Redes Electricas	Permanente	Ronda Hídrica Canal Torca

ID TOTAL	COMPONENTE	ESTE	NORTE	OBRA	TIPO	EEP 555 de 2021
514	Red de Energía Eléctrica A Retirar Ronda Hídrica	104010,31	120280,77	5. Redes Electricas	Permanente	Ronda Hídrica Canal Torca
515	Caja CS277	104041,74	120267,56	5. Redes Electricas	Permanente	Ronda Hídrica Canal Torca
516	Caja CS276	104014,51	120303,7	5. Redes Electricas	Permanente	Ronda Hídrica Canal Torca
517	Caja CS276	104047,66	120086,77	5. Redes Electricas	Permanente	Ronda Hídrica Canal Torca
518	Caja CS276	104083,45	120108,73	5. Redes Electricas	Permanente	Ronda Hídrica Canal Torca
519	Caja CS274	104048,39	120264,9	5. Redes Electricas	Permanente	Ronda Hídrica Canal Torca
520	Caja CS274	104046,67	120094,1	5. Redes Electricas	Permanente	Ronda Hídrica Canal Torca
521	Caja CS274	104037,98	120089,53	5. Redes Electricas	Permanente	Ronda Hídrica Canal Torca
522	Caja CS274	104087,13	120113,27	5. Redes Electricas	Permanente	Ronda Hídrica Canal Torca
523	Caja CS276	104060,18	120258,71	5. Redes Electricas	Permanente	Ronda Hídrica Canal Torca
524	Poste	104038,62	120090,84	5. Redes Electricas	Permanente	Ronda Hídrica Canal Torca
525	Poste	104042,77	120263,65	5. Redes Electricas	Permanente	Ronda Hídrica Canal Torca
526	Red de Gas Natural Ronda Hídrica	104037,32	120266,29	6. Redes de gas	Permanente	Ronda Hídrica Canal Torca
527	Red de Gas Natural Ronda Hídrica	104037,39	120266,6	6. Redes de gas	Permanente	Ronda Hídrica Canal Torca
528	Red de Gas Natural Ronda Hídrica	104043,59	120262,61	6. Redes de gas	Permanente	Ronda Hídrica Canal Torca
529	Red de Gas Natural Ronda Hídrica	104045,1	120262,34	6. Redes de gas	Permanente	Ronda Hídrica Canal Torca
530	Red de Gas Natural Ronda Hídrica	104046,33	120262,43	6. Redes de gas	Permanente	Ronda Hídrica Canal Torca
531	Red de Gas Natural Ronda Hídrica	104046,49	120262,55	6. Redes de gas	Permanente	Ronda Hídrica Canal Torca
532	Red de Gas Natural Ronda Hídrica	104063,67	120260,32	6. Redes de gas	Permanente	Ronda Hídrica Canal Torca
533	Red de Gas Natural Ronda Hídrica	104063,6	120259,97	6. Redes de gas	Permanente	Ronda Hídrica Canal Torca
534	Red de Gas Natural Ronda Hídrica	104046,43	120262,14	6. Redes de gas	Permanente	Ronda Hídrica Canal Torca
535	Red de Gas Natural Ronda Hídrica	104046,3	120262,13	6. Redes de gas	Permanente	Ronda Hídrica Canal Torca

ID TOTAL	COMPONENTE	ESTE	NORTE	OBRA	TIPO	EEP 555 de 2021
536	Red de Gas Natural Ronda Hídrica	104052,85	120260,96	6. Redes de gas	Permanente	Ronda Hídrica Canal Torca
537	Red de Gas Natural Ronda Hídrica	104063,5	120259,47	6. Redes de gas	Permanente	Ronda Hídrica Canal Torca
538	Red de Gas Natural Ronda Hídrica	104063,45	120259,18	6. Redes de gas	Permanente	Ronda Hídrica Canal Torca
539	Red de Gas Natural Ronda Hídrica	104052,81	120260,67	6. Redes de gas	Permanente	Ronda Hídrica Canal Torca
540	Red de Gas Natural Ronda Hídrica	104052,8	120260,67	6. Redes de gas	Permanente	Ronda Hídrica Canal Torca
541	Red de Gas Natural Ronda Hídrica	104045,58	120261,95	6. Redes de gas	Permanente	Ronda Hídrica Canal Torca
542	Red de Gas Natural Ronda Hídrica	104049,23	120261,09	6. Redes de gas	Permanente	Ronda Hídrica Canal Torca
543	Red de Gas Natural Ronda Hídrica	104054,47	120260,2	6. Redes de gas	Permanente	Ronda Hídrica Canal Torca
544	Red de Gas Natural Ronda Hídrica	104063,39	120258,87	6. Redes de gas	Permanente	Ronda Hídrica Canal Torca
545	Red de Gas Natural Ronda Hídrica	104063,33	120258,58	6. Redes de gas	Permanente	Ronda Hídrica Canal Torca
546	Red de Gas Natural Ronda Hídrica	104054,42	120259,91	6. Redes de gas	Permanente	Ronda Hídrica Canal Torca
547	Red de Gas Natural Ronda Hídrica	104049,17	120260,8	6. Redes de gas	Permanente	Ronda Hídrica Canal Torca
548	Red de Gas Natural Ronda Hídrica	104049,16	120260,8	6. Redes de gas	Permanente	Ronda Hídrica Canal Torca
549	Red de Gas Natural Ronda Hídrica	104044,18	120261,97	6. Redes de gas	Permanente	Ronda Hídrica Canal Torca
550	Red de Gas Natural Ronda Hídrica	104036,26	120261,39	6. Redes de gas	Permanente	Ronda Hídrica Canal Torca
551	Red de Gas Natural Ronda Hídrica	104036,33	120261,7	6. Redes de gas	Permanente	Ronda Hídrica Canal Torca
552	Red de Gas Natural Ronda Hídrica	104043,89	120262,25	6. Redes de gas	Permanente	Ronda Hídrica Canal Torca
553	Red de Gas Natural Ronda Hídrica	104043,48	120262,33	6. Redes de gas	Permanente	Ronda Hídrica Canal Torca
554	Red de Gas Natural Ronda Hídrica	104037,32	120266,29	6. Redes de gas	Permanente	Ronda Hídrica Canal Torca
555	Red de Gas Natural Ronda Hídrica	104012,88	120296,99	6. Redes de gas	Permanente	Ronda Hídrica Canal Torca
556	Red de Gas Natural Ronda Hídrica	104015,06	120289,17	6. Redes de gas	Permanente	Ronda Hídrica Canal Torca
557	Red de Gas Natural Ronda Hídrica	104015,19	120289,8	6. Redes de gas	Permanente	Ronda Hídrica Canal Torca
558	Red de Gas Natural Ronda Hídrica	104013,03	120297,58	6. Redes de gas	Permanente	Ronda Hídrica Canal Torca

ID TOTAL	COMPONENTE	ESTE	NORTE	OBRA	TIPO	EEP 555 de 2021
559	Red de Gas Natural Ronda Hídrica	104012,88	120296,99	6. Redes de gas	Permanente	Ronda Hídrica Canal Torca
560	Red de Telecomunicaciones Proyectada Ronda Hídrica	104037,82	120268,64	7. Telecomunicaciones	Permanente	Ronda Hídrica Canal Torca
561	Red de Telecomunicaciones Proyectada Ronda Hídrica	104040,39	120267,66	7. Telecomunicaciones	Permanente	Ronda Hídrica Canal Torca
562	Red de Telecomunicaciones Proyectada Ronda Hídrica	104040,63	120268,32	7. Telecomunicaciones	Permanente	Ronda Hídrica Canal Torca
563	Red de Telecomunicaciones Proyectada Ronda Hídrica	104037,97	120269,33	7. Telecomunicaciones	Permanente	Ronda Hídrica Canal Torca
564	Red de Telecomunicaciones Proyectada Ronda Hídrica	104037,82	120268,64	7. Telecomunicaciones	Permanente	Ronda Hídrica Canal Torca
565	Red de Telecomunicaciones Proyectada Ronda Hídrica	104005,92	120267,38	7. Telecomunicaciones	Permanente	Ronda Hídrica Canal Torca
566	Red de Telecomunicaciones Proyectada Ronda Hídrica	104010,38	120268,06	7. Telecomunicaciones	Permanente	Ronda Hídrica Canal Torca
567	Red de Telecomunicaciones Proyectada Ronda Hídrica	104010,71	120269,53	7. Telecomunicaciones	Permanente	Ronda Hídrica Canal Torca
568	Red de Telecomunicaciones Proyectada Ronda Hídrica	104006,01	120268,82	7. Telecomunicaciones	Permanente	Ronda Hídrica Canal Torca
569	Red de Telecomunicaciones Proyectada Ronda Hídrica	104005,77	120267,82	7. Telecomunicaciones	Permanente	Ronda Hídrica Canal Torca
570	Red de Telecomunicaciones Proyectada Ronda Hídrica	104005,92	120267,38	7. Telecomunicaciones	Permanente	Ronda Hídrica Canal Torca

ID TOTAL	COMPONENTE	ESTE	NORTE	OBRA	TIPO	EEP 555 de 2021
571	Red de Telecomunicaciones Proyectada Ronda Hídrica	104009,29	120282,26	7. Telecomunicaciones	Permanente	Ronda Hídrica Canal Torca
572	Red de Telecomunicaciones Proyectada Ronda Hídrica	104013,12	120280,3	7. Telecomunicaciones	Permanente	Ronda Hídrica Canal Torca
573	Red de Telecomunicaciones Proyectada Ronda Hídrica	104013,43	120281,71	7. Telecomunicaciones	Permanente	Ronda Hídrica Canal Torca
574	Red de Telecomunicaciones Proyectada Ronda Hídrica	104010,46	120283,23	7. Telecomunicaciones	Permanente	Ronda Hídrica Canal Torca
575	Red de Telecomunicaciones Proyectada Ronda Hídrica	104009,64	120283,23	7. Telecomunicaciones	Permanente	Ronda Hídrica Canal Torca
576	Red de Telecomunicaciones Proyectada Ronda Hídrica	104009,64	120283,65	7. Telecomunicaciones	Permanente	Ronda Hídrica Canal Torca
577	Red de Telecomunicaciones Proyectada Ronda Hídrica	104009,29	120282,26	7. Telecomunicaciones	Permanente	Ronda Hídrica Canal Torca
578	Red de Telecomunicaciones A retirar Ronda Hídrica	104006,49	120265,68	7. Telecomunicaciones	Permanente	Ronda Hídrica Canal Torca
579	Red de Telecomunicaciones A retirar Ronda Hídrica	104009,76	120265,38	7. Telecomunicaciones	Permanente	Ronda Hídrica Canal Torca
580	Red de Telecomunicaciones A retirar Ronda Hídrica	104009,99	120266,37	7. Telecomunicaciones	Permanente	Ronda Hídrica Canal Torca
581	Red de Telecomunicaciones A retirar Ronda Hídrica	104006,14	120266,71	7. Telecomunicaciones	Permanente	Ronda Hídrica Canal Torca

ID TOTAL	COMPONENTE	ESTE	NORTE	OBRA	TIPO	EEP 555 de 2021
582	Red de Telecomunicaciones A retirar Ronda Hídrica	104006,49	120265,68	7. Telecomunicaciones	Permanente	Ronda Hídrica Canal Torca
583	Red de Telecomunicaciones A retirar Ronda Hídrica	104011,64	120283,87	7. Telecomunicaciones	Permanente	Ronda Hídrica Canal Torca
584	Red de Telecomunicaciones A retirar Ronda Hídrica	104013,77	120283,27	7. Telecomunicaciones	Permanente	Ronda Hídrica Canal Torca
585	Red de Telecomunicaciones A retirar Ronda Hídrica	104013,92	120283,95	7. Telecomunicaciones	Permanente	Ronda Hídrica Canal Torca
586	Red de Telecomunicaciones A retirar Ronda Hídrica	104011,64	120284,6	7. Telecomunicaciones	Permanente	Ronda Hídrica Canal Torca
587	Red de Telecomunicaciones A retirar Ronda Hídrica	104011,64	120283,87	7. Telecomunicaciones	Permanente	Ronda Hídrica Canal Torca
588	Caja CS277	104041,74	120267,56	7. Telecomunicaciones	Permanente	Ronda Hídrica Canal Torca
589	Caja CS276	104010,64	120284,23	7. Telecomunicaciones	Permanente	Ronda Hídrica Canal Torca
590	Espacio publico	104026,13	120086,5	8. Espacio publico	Permanente	Ronda Hídrica Canal Torca
591	Espacio publico	104023,2	120092,23	8. Espacio publico	Permanente	Ronda Hídrica Canal Torca
592	Espacio publico	104030,18	120094,95	8. Espacio publico	Permanente	Ronda Hídrica Canal Torca
593	Espacio publico	104036,44	120097,52	8. Espacio publico	Permanente	Ronda Hídrica Canal Torca
594	Espacio publico	104042,63	120100,25	8. Espacio publico	Permanente	Ronda Hídrica Canal Torca
595	Espacio publico	104047	120102,34	8. Espacio publico	Permanente	Ronda Hídrica Canal Torca
596	Espacio publico	104050,96	120104,38	8. Espacio publico	Permanente	Ronda Hídrica Canal Torca
597	Espacio publico	104054,4	120106,27	8. Espacio publico	Permanente	Ronda Hídrica Canal Torca

ID TOTAL	COMPONENTE	ESTE	NORTE	OBRA	TIPO	EEP 555 de 2021
598	Espacio publico	104058,55	120108,72	8. Espacio publico	Permanente	Ronda Hídrica Canal Torca
599	Espacio publico	104062,81	120111,42	8. Espacio publico	Permanente	Ronda Hídrica Canal Torca
600	Espacio publico	104067,23	120114,44	8. Espacio publico	Permanente	Ronda Hídrica Canal Torca
601	Espacio publico	104071,05	120117,25	8. Espacio publico	Permanente	Ronda Hídrica Canal Torca
602	Espacio publico	104074,23	120119,72	8. Espacio publico	Permanente	Ronda Hídrica Canal Torca
603	Espacio publico	104079,06	120123,69	8. Espacio publico	Permanente	Ronda Hídrica Canal Torca
604	Espacio publico	104084,2	120128,13	8. Espacio publico	Permanente	Ronda Hídrica Canal Torca
605	Espacio publico	104089,26	120132,64	8. Espacio publico	Permanente	Ronda Hídrica Canal Torca
606	Espacio publico	104094,89	120137,73	8. Espacio publico	Permanente	Ronda Hídrica Canal Torca
607	Espacio publico	104099,14	120141,56	8. Espacio publico	Permanente	Ronda Hídrica Canal Torca
608	Espacio publico	104102,14	120135,64	8. Espacio publico	Permanente	Ronda Hídrica Canal Torca
609	Espacio publico	104096,97	120130,98	8. Espacio publico	Permanente	Ronda Hídrica Canal Torca
610	Espacio publico	104091,36	120125,93	8. Espacio publico	Permanente	Ronda Hídrica Canal Torca
611	Espacio publico	104086,95	120122,03	8. Espacio publico	Permanente	Ronda Hídrica Canal Torca
612	Espacio publico	104082,45	120118,18	8. Espacio publico	Permanente	Ronda Hídrica Canal Torca
613	Espacio publico	104077,23	120113,94	8. Espacio publico	Permanente	Ronda Hídrica Canal Torca
614	Espacio publico	104073,97	120111,44	8. Espacio publico	Permanente	Ronda Hídrica Canal Torca
615	Espacio publico	104070,53	120108,94	8. Espacio publico	Permanente	Ronda Hídrica Canal Torca
616	Espacio publico	104066,35	120106,09	8. Espacio publico	Permanente	Ronda Hídrica Canal Torca
617	Espacio publico	104061,58	120103,07	8. Espacio publico	Permanente	Ronda Hídrica Canal Torca
618	Espacio publico	104053,88	120098,68	8. Espacio publico	Permanente	Ronda Hídrica Canal Torca
619	Espacio publico	104045,31	120094,44	8. Espacio publico	Permanente	Ronda Hídrica Canal Torca
620	Espacio publico	104038,94	120091,63	8. Espacio publico	Permanente	Ronda Hídrica Canal Torca

ID TOTAL	COMPONENTE	ESTE	NORTE	OBRA	TIPO	EEP 555 de 2021
621	Espacio publico	104032,55	120089,01	8. Espacio publico	Permanente	Ronda Hídrica Canal Torca
622	Espacio publico	104026,13	120086,5	8. Espacio publico	Permanente	Ronda Hídrica Canal Torca
623	Espacio publico	104061,43	120248,07	8. Espacio publico	Permanente	Ronda Hídrica Canal Torca
624	Espacio publico	104053,37	120249,26	8. Espacio publico	Permanente	Ronda Hídrica Canal Torca
625	Espacio publico	104043,17	120251,21	8. Espacio publico	Permanente	Ronda Hídrica Canal Torca
626	Espacio publico	104034,57	120253,93	8. Espacio publico	Permanente	Ronda Hídrica Canal Torca
627	Espacio publico	104027,73	120257,27	8. Espacio publico	Permanente	Ronda Hídrica Canal Torca
628	Espacio publico	104021,01	120261,89	8. Espacio publico	Permanente	Ronda Hídrica Canal Torca
629	Espacio publico	104015,47	120267,07	8. Espacio publico	Permanente	Ronda Hídrica Canal Torca
630	Espacio publico	104011,23	120272,25	8. Espacio publico	Permanente	Ronda Hídrica Canal Torca
631	Espacio publico	104008,06	120277,21	8. Espacio publico	Permanente	Ronda Hídrica Canal Torca
632	Espacio publico	104010,39	120286,76	8. Espacio publico	Permanente	Ronda Hídrica Canal Torca
633	Espacio publico	104014,46	120279,14	8. Espacio publico	Permanente	Ronda Hídrica Canal Torca
634	Espacio publico	104018,56	120273,73	8. Espacio publico	Permanente	Ronda Hídrica Canal Torca
635	Espacio publico	104023,86	120268,54	8. Espacio publico	Permanente	Ronda Hídrica Canal Torca
636	Espacio publico	104030,09	120264,09	8. Espacio publico	Permanente	Ronda Hídrica Canal Torca
637	Espacio publico	104036,23	120260,96	8. Espacio publico	Permanente	Ronda Hídrica Canal Torca
638	Espacio publico	104044,86	120258,16	8. Espacio publico	Permanente	Ronda Hídrica Canal Torca
639	Espacio publico	104054,47	120256,32	8. Espacio publico	Permanente	Ronda Hídrica Canal Torca
640	Espacio publico	104062,78	120255,08	8. Espacio publico	Permanente	Ronda Hídrica Canal Torca
641	Espacio publico	104061,43	120248,07	8. Espacio publico	Permanente	Ronda Hídrica Canal Torca
642	Espacio publico	104086,91	120021,44	8. Espacio publico	Permanente	Ronda Hídrica Canal Torca
643	Espacio publico	104084,51	120020,24	8. Espacio publico	Permanente	Ronda Hídrica Canal Torca

ID TOTAL	COMPONENTE	ESTE	NORTE	OBRA	TIPO	EEP 555 de 2021
644	Espacio publico	104055,69	120078,3	8. Espacio publico	Permanente	Ronda Hídrica Canal Torca
645	Espacio publico	104058,11	120079,51	8. Espacio publico	Permanente	Ronda Hídrica Canal Torca
646	Espacio publico	104086,91	120021,44	8. Espacio publico	Permanente	Ronda Hídrica Canal Torca
647	Espacio publico	104123,06	120040,94	8. Espacio publico	Permanente	Ronda Hídrica Canal Torca
648	Espacio publico	104120,55	120039,69	8. Espacio publico	Permanente	Ronda Hídrica Canal Torca
649	Espacio publico	104089,95	120100,06	8. Espacio publico	Permanente	Ronda Hídrica Canal Torca
650	Espacio publico	104092,55	120101,37	8. Espacio publico	Permanente	Ronda Hídrica Canal Torca
651	Espacio publico	104123,06	120040,94	8. Espacio publico	Permanente	Ronda Hídrica Canal Torca
652	Espacio publico	104036,95	120085,28	8. Espacio publico	Permanente	Ronda Hídrica Canal Torca
653	Espacio publico	104033,81	120084,02	8. Espacio publico	Permanente	Ronda Hídrica Canal Torca
654	Espacio publico	104031,07	120082,94	8. Espacio publico	Permanente	Ronda Hídrica Canal Torca
655	Espacio publico	104028,47	120081,94	8. Espacio publico	Permanente	Ronda Hídrica Canal Torca
656	Espacio publico	104027,28	120084,26	8. Espacio publico	Permanente	Ronda Hídrica Canal Torca
657	Espacio publico	104030,11	120085,36	8. Espacio publico	Permanente	Ronda Hídrica Canal Torca
658	Espacio publico	104032,83	120086,43	8. Espacio publico	Permanente	Ronda Hídrica Canal Torca
659	Espacio publico	104035,88	120087,65	8. Espacio publico	Permanente	Ronda Hídrica Canal Torca
660	Espacio publico	104036,95	120085,28	8. Espacio publico	Permanente	Ronda Hídrica Canal Torca
661	Espacio publico	104096,71	120123,88	8. Espacio publico	Permanente	Ronda Hídrica Canal Torca
662	Espacio publico	104095,04	120125,88	8. Espacio publico	Permanente	Ronda Hídrica Canal Torca
663	Espacio publico	104099,63	120130,01	8. Espacio publico	Permanente	Ronda Hídrica Canal Torca
664	Espacio publico	104103,31	120133,33	8. Espacio publico	Permanente	Ronda Hídrica Canal Torca
665	Espacio publico	104104,52	120130,93	8. Espacio publico	Permanente	Ronda Hídrica Canal Torca
666	Espacio publico	104101,38	120128,09	8. Espacio publico	Permanente	Ronda Hídrica Canal Torca

ID TOTAL	COMPONENTE	ESTE	NORTE	OBRA	TIPO	EEP 555 de 2021
667	Espacio publico	104096,71	120123,88	8. Espacio publico	Permanente	Ronda Hídrica Canal Torca
668	Espacio publico	104039,93	120110,03	8. Espacio publico	Permanente	Ronda Hídrica Canal Torca
669	Espacio publico	104000,79	120186,87	8. Espacio publico	Permanente	Ronda Hídrica Canal Torca
670	Espacio publico	104001,56	120192,6	8. Espacio publico	Permanente	Ronda Hídrica Canal Torca
671	Espacio publico	104003,41	120188,22	8. Espacio publico	Permanente	Ronda Hídrica Canal Torca
672	Espacio publico	104042,53	120111,35	8. Espacio publico	Permanente	Ronda Hídrica Canal Torca
673	Espacio publico	104039,93	120110,03	8. Espacio publico	Permanente	Ronda Hídrica Canal Torca
674	Espacio publico	104075,99	120134,11	8. Espacio publico	Permanente	Ronda Hídrica Canal Torca
675	Espacio publico	104073,18	120132,68	8. Espacio publico	Permanente	Ronda Hídrica Canal Torca
676	Espacio publico	104035,3	120207,03	8. Espacio publico	Permanente	Ronda Hídrica Canal Torca
677	Espacio publico	104033,55	120209,88	8. Espacio publico	Permanente	Ronda Hídrica Canal Torca
678	Espacio publico	104036,47	120211,44	8. Espacio publico	Permanente	Ronda Hídrica Canal Torca
679	Espacio publico	104037,85	120208,37	8. Espacio publico	Permanente	Ronda Hídrica Canal Torca
680	Espacio publico	104075,99	120134,11	8. Espacio publico	Permanente	Ronda Hídrica Canal Torca
681	Espacio publico	104037,66	120263,17	8. Espacio publico	Permanente	Ronda Hídrica Canal Torca
682	Espacio publico	104038,48	120265,62	8. Espacio publico	Permanente	Ronda Hídrica Canal Torca
683	Espacio publico	104045,97	120263,13	8. Espacio publico	Permanente	Ronda Hídrica Canal Torca
684	Espacio publico	104055,04	120261,39	8. Espacio publico	Permanente	Ronda Hídrica Canal Torca
685	Espacio publico	104063,75	120260,1	8. Espacio publico	Permanente	Ronda Hídrica Canal Torca
686	Espacio publico	104063,26	120257,54	8. Espacio publico	Permanente	Ronda Hídrica Canal Torca
687	Espacio publico	104054,64	120258,82	8. Espacio publico	Permanente	Ronda Hídrica Canal Torca
688	Espacio publico	104045,35	120260,61	8. Espacio publico	Permanente	Ronda Hídrica Canal Torca
689	Espacio publico	104037,66	120263,17	8. Espacio publico	Permanente	Ronda Hídrica Canal Torca

ID TOTAL	COMPONENTE	ESTE	NORTE	OBRA	TIPO	EEP 555 de 2021
690	Espacio publico	104084,51	120020,24	8. Espacio publico	Permanente	Ronda Hídrica Canal Torca
691	Espacio publico	104082,92	120019,46	8. Espacio publico	Permanente	Ronda Hídrica Canal Torca
692	Espacio publico	104049,42	120086,64	8. Espacio publico	Permanente	Ronda Hídrica Canal Torca
693	Espacio publico	104051,15	120087,44	8. Espacio publico	Permanente	Ronda Hídrica Canal Torca
694	Espacio publico	104084,51	120020,24	8. Espacio publico	Permanente	Ronda Hídrica Canal Torca
695	Espacio publico	104095,17	120025,53	8. Espacio publico	Permanente	Ronda Hídrica Canal Torca
696	Espacio publico	104090,56	120023,25	8. Espacio publico	Permanente	Ronda Hídrica Canal Torca
697	Espacio publico	104057,21	120090,49	8. Espacio publico	Permanente	Ronda Hídrica Canal Torca
698	Espacio publico	104061,02	120092,56	8. Espacio publico	Permanente	Ronda Hídrica Canal Torca
699	Espacio publico	104095,17	120025,53	8. Espacio publico	Permanente	Ronda Hídrica Canal Torca
700	Espacio publico	104116,67	120037,77	8. Espacio publico	Permanente	Ronda Hídrica Canal Torca
701	Espacio publico	104112,44	120035,67	8. Espacio publico	Permanente	Ronda Hídrica Canal Torca
702	Espacio publico	104077,93	120103,43	8. Espacio publico	Permanente	Ronda Hídrica Canal Torca
703	Espacio publico	104081,89	120106,41	8. Espacio publico	Permanente	Ronda Hídrica Canal Torca
704	Espacio publico	104116,67	120037,77	8. Espacio publico	Permanente	Ronda Hídrica Canal Torca
705	Espacio publico	104125,89	120042,34	8. Espacio publico	Permanente	Ronda Hídrica Canal Torca
706	Espacio publico	104123,06	120040,94	8. Espacio publico	Permanente	Ronda Hídrica Canal Torca
707	Espacio publico	104087,65	120111,06	8. Espacio publico	Permanente	Ronda Hídrica Canal Torca
708	Espacio publico	104090,19	120113,2	8. Espacio publico	Permanente	Ronda Hídrica Canal Torca
709	Espacio publico	104125,89	120042,34	8. Espacio publico	Permanente	Ronda Hídrica Canal Torca
710	Espacio publico	104029,15	120080,6	8. Espacio publico	Permanente	Ronda Hídrica Canal Torca
711	Espacio publico	104028,47	120081,94	8. Espacio publico	Permanente	Ronda Hídrica Canal Torca
712	Espacio publico	104031,07	120082,94	8. Espacio publico	Permanente	Ronda Hídrica Canal Torca

ID TOTAL	COMPONENTE	ESTE	NORTE	OBRA	TIPO	EEP 555 de 2021
713	Espacio publico	104033,81	120084,02	8. Espacio publico	Permanente	Ronda Hídrica Canal Torca
714	Espacio publico	104036,95	120085,28	8. Espacio publico	Permanente	Ronda Hídrica Canal Torca
715	Espacio publico	104039,3	120086,25	8. Espacio publico	Permanente	Ronda Hídrica Canal Torca
716	Espacio publico	104039,87	120084,86	8. Espacio publico	Permanente	Ronda Hídrica Canal Torca
717	Espacio publico	104039,36	120084,65	8. Espacio publico	Permanente	Ronda Hídrica Canal Torca
718	Espacio publico	104036,29	120083,4	8. Espacio publico	Permanente	Ronda Hídrica Canal Torca
719	Espacio publico	104033,72	120082,37	8. Espacio publico	Permanente	Ronda Hídrica Canal Torca
720	Espacio publico	104031,61	120081,57	8. Espacio publico	Permanente	Ronda Hídrica Canal Torca
721	Espacio publico	104029,15	120080,6	8. Espacio publico	Permanente	Ronda Hídrica Canal Torca
722	Espacio publico	104044,22	120093,94	8. Espacio publico	Permanente	Ronda Hídrica Canal Torca
723	Espacio publico	104038,94	120091,63	8. Espacio publico	Permanente	Ronda Hídrica Canal Torca
724	Espacio publico	104032,55	120089,01	8. Espacio publico	Permanente	Ronda Hídrica Canal Torca
725	Espacio publico	104026,13	120086,5	8. Espacio publico	Permanente	Ronda Hídrica Canal Torca
726	Espacio publico	104027,28	120084,26	8. Espacio publico	Permanente	Ronda Hídrica Canal Torca
727	Espacio publico	104030,11	120085,36	8. Espacio publico	Permanente	Ronda Hídrica Canal Torca
728	Espacio publico	104032,83	120086,43	8. Espacio publico	Permanente	Ronda Hídrica Canal Torca
729	Espacio publico	104035,88	120087,65	8. Espacio publico	Permanente	Ronda Hídrica Canal Torca
730	Espacio publico	104038,97	120088,93	8. Espacio publico	Permanente	Ronda Hídrica Canal Torca
731	Espacio publico	104042,19	120090,31	8. Espacio publico	Permanente	Ronda Hídrica Canal Torca
732	Espacio publico	104045,26	120091,67	8. Espacio publico	Permanente	Ronda Hídrica Canal Torca
733	Espacio publico	104044,22	120093,94	8. Espacio publico	Permanente	Ronda Hídrica Canal Torca
734	Espacio publico	104092,16	120123,29	8. Espacio publico	Permanente	Ronda Hídrica Canal Torca
735	Espacio publico	104095,04	120125,88	8. Espacio publico	Permanente	Ronda Hídrica Canal Torca

ID TOTAL	COMPONENTE	ESTE	NORTE	OBRA	TIPO	EEP 555 de 2021
736	Espacio publico	104099,63	120130,01	8. Espacio publico	Permanente	Ronda Hídrica Canal Torca
737	Espacio publico	104103,31	120133,33	8. Espacio publico	Permanente	Ronda Hídrica Canal Torca
738	Espacio publico	104102,14	120135,64	8. Espacio publico	Permanente	Ronda Hídrica Canal Torca
739	Espacio publico	104096,97	120130,98	8. Espacio publico	Permanente	Ronda Hídrica Canal Torca
740	Espacio publico	104091,36	120125,93	8. Espacio publico	Permanente	Ronda Hídrica Canal Torca
741	Espacio publico	104086,24	120121,41	8. Espacio publico	Permanente	Ronda Hídrica Canal Torca
742	Espacio publico	104087,4	120119,11	8. Espacio publico	Permanente	Ronda Hídrica Canal Torca
743	Espacio publico	104090,08	120121,45	8. Espacio publico	Permanente	Ronda Hídrica Canal Torca
744	Espacio publico	104092,16	120123,29	8. Espacio publico	Permanente	Ronda Hídrica Canal Torca
745	Espacio publico	104000,34	120136,83	8. Espacio publico	Permanente	Ronda Hídrica Canal Torca
746	Espacio publico	104023,2	120092,23	8. Espacio publico	Permanente	Ronda Hídrica Canal Torca
747	Espacio publico	104030,18	120094,95	8. Espacio publico	Permanente	Ronda Hídrica Canal Torca
748	Espacio publico	104036,44	120097,52	8. Espacio publico	Permanente	Ronda Hídrica Canal Torca
749	Espacio publico	104042,63	120100,25	8. Espacio publico	Permanente	Ronda Hídrica Canal Torca
750	Espacio publico	104044,38	120101,07	8. Espacio publico	Permanente	Ronda Hídrica Canal Torca
751	Espacio publico	104000,79	120186,87	8. Espacio publico	Permanente	Ronda Hídrica Canal Torca
752	Espacio publico	103993,09	120137,2	8. Espacio publico	Permanente	Ronda Hídrica Canal Torca
753	Espacio publico	104000,34	120136,83	8. Espacio publico	Permanente	Ronda Hídrica Canal Torca
754	Espacio publico	104054,4	120106,27	8. Espacio publico	Permanente	Ronda Hídrica Canal Torca
755	Espacio publico	104050,37	120104,07	8. Espacio publico	Permanente	Ronda Hídrica Canal Torca
756	Espacio publico	104002,32	120198,36	8. Espacio publico	Permanente	Ronda Hídrica Canal Torca
757	Espacio publico	104003,71	120208,74	8. Espacio publico	Permanente	Ronda Hídrica Canal Torca
758	Espacio publico	104006,7	120199,99	8. Espacio publico	Permanente	Ronda Hídrica Canal Torca

ID TOTAL	COMPONENTE	ESTE	NORTE	OBRA	TIPO	EEP 555 de 2021
759	Espacio publico	104054,4	120106,27	8. Espacio publico	Permanente	Ronda Hídrica Canal Torca
760	Espacio publico	104071,05	120117,25	8. Espacio publico	Permanente	Ronda Hídrica Canal Torca
761	Espacio publico	104023,94	120210,37	8. Espacio publico	Permanente	Ronda Hídrica Canal Torca
762	Espacio publico	104022,15	120217,03	8. Espacio publico	Permanente	Ronda Hídrica Canal Torca
763	Espacio publico	104022,35	120217,07	8. Espacio publico	Permanente	Ronda Hídrica Canal Torca
764	Espacio publico	104021,92	120218,67	8. Espacio publico	Permanente	Ronda Hídrica Canal Torca
765	Espacio publico	104024,55	120219,59	8. Espacio publico	Permanente	Ronda Hídrica Canal Torca
766	Espacio publico	104075,21	120120,51	8. Espacio publico	Permanente	Ronda Hídrica Canal Torca
767	Espacio publico	104071,05	120117,25	8. Espacio publico	Permanente	Ronda Hídrica Canal Torca
768	Espacio publico	104061,43	120248,07	8. Espacio publico	Permanente	Ronda Hídrica Canal Torca
769	Espacio publico	104053,37	120249,26	8. Espacio publico	Permanente	Ronda Hídrica Canal Torca
770	Espacio publico	104043,17	120251,21	8. Espacio publico	Permanente	Ronda Hídrica Canal Torca
771	Espacio publico	104034,57	120253,93	8. Espacio publico	Permanente	Ronda Hídrica Canal Torca
772	Espacio publico	104027,73	120257,27	8. Espacio publico	Permanente	Ronda Hídrica Canal Torca
773	Espacio publico	104026,25	120258,15	8. Espacio publico	Permanente	Ronda Hídrica Canal Torca
774	Espacio publico	104029,24	120232,75	8. Espacio publico	Permanente	Ronda Hídrica Canal Torca
775	Espacio publico	104031,6	120221,18	8. Espacio publico	Permanente	Ronda Hídrica Canal Torca
776	Espacio publico	104031,73	120220,77	8. Espacio publico	Permanente	Ronda Hídrica Canal Torca
777	Espacio publico	104036,47	120211,44	8. Espacio publico	Permanente	Ronda Hídrica Canal Torca
778	Espacio publico	104037,85	120208,37	8. Espacio publico	Permanente	Ronda Hídrica Canal Torca
779	Espacio publico	104080,62	120125,02	8. Espacio publico	Permanente	Ronda Hídrica Canal Torca
780	Espacio publico	104084,2	120128,13	8. Espacio publico	Permanente	Ronda Hídrica Canal Torca
781	Espacio publico	104089,26	120132,64	8. Espacio publico	Permanente	Ronda Hídrica Canal Torca

ID TOTAL	COMPONENTE	ESTE	NORTE	OBRA	TIPO	EEP 555 de 2021
782	Espacio publico	104094,89	120137,73	8. Espacio publico	Permanente	Ronda Hídrica Canal Torca
783	Espacio publico	104099,14	120141,56	8. Espacio publico	Permanente	Ronda Hídrica Canal Torca
784	Espacio publico	104056,99	120225,1	8. Espacio publico	Permanente	Ronda Hídrica Canal Torca
785	Espacio publico	104061,43	120248,07	8. Espacio publico	Permanente	Ronda Hídrica Canal Torca
786	Espacio publico	104062,78	120255,08	8. Espacio publico	Permanente	Ronda Hídrica Canal Torca
787	Espacio publico	104054,47	120256,32	8. Espacio publico	Permanente	Ronda Hídrica Canal Torca
788	Espacio publico	104044,86	120258,16	8. Espacio publico	Permanente	Ronda Hídrica Canal Torca
789	Espacio publico	104036,23	120260,96	8. Espacio publico	Permanente	Ronda Hídrica Canal Torca
790	Espacio publico	104031,5	120263,27	8. Espacio publico	Permanente	Ronda Hídrica Canal Torca
791	Espacio publico	104026,82	120266,24	8. Espacio publico	Permanente	Ronda Hídrica Canal Torca
792	Espacio publico	104028,35	120268,35	8. Espacio publico	Permanente	Ronda Hídrica Canal Torca
793	Espacio publico	104029,15	120267,7	8. Espacio publico	Permanente	Ronda Hídrica Canal Torca
794	Espacio publico	104036,08	120263,79	8. Espacio publico	Permanente	Ronda Hídrica Canal Torca
795	Espacio publico	104036,87	120263,43	8. Espacio publico	Permanente	Ronda Hídrica Canal Torca
796	Espacio publico	104045,35	120260,61	8. Espacio publico	Permanente	Ronda Hídrica Canal Torca
797	Espacio publico	104054,64	120258,82	8. Espacio publico	Permanente	Ronda Hídrica Canal Torca
798	Espacio publico	104063,26	120257,54	8. Espacio publico	Permanente	Ronda Hídrica Canal Torca
799	Espacio publico	104062,78	120255,08	8. Espacio publico	Permanente	Ronda Hídrica Canal Torca
800	Espacio publico	104050,51	120262,26	8. Espacio publico	Permanente	Ronda Hídrica Canal Torca
801	Espacio publico	104045,97	120263,13	8. Espacio publico	Permanente	Ronda Hídrica Canal Torca
802	Espacio publico	104037,93	120265,81	8. Espacio publico	Permanente	Ronda Hídrica Canal Torca
803	Espacio publico	104037,15	120266,15	8. Espacio publico	Permanente	Ronda Hídrica Canal Torca
804	Espacio publico	104030,62	120269,85	8. Espacio publico	Permanente	Ronda Hídrica Canal Torca

ID TOTAL	COMPONENTE	ESTE	NORTE	OBRA	TIPO	EEP 555 de 2021
805	Espacio publico	104029,84	120270,41	8. Espacio publico	Permanente	Ronda Hídrica Canal Torca
806	Espacio publico	104030,72	120271,63	8. Espacio publico	Permanente	Ronda Hídrica Canal Torca
807	Espacio publico	104031,43	120271,11	8. Espacio publico	Permanente	Ronda Hídrica Canal Torca
808	Espacio publico	104038,47	120267,21	8. Espacio publico	Permanente	Ronda Hídrica Canal Torca
809	Espacio publico	104046,35	120264,59	8. Espacio publico	Permanente	Ronda Hídrica Canal Torca
810	Espacio publico	104050,79	120263,74	8. Espacio publico	Permanente	Ronda Hídrica Canal Torca
811	Espacio publico	104050,51	120262,26	8. Espacio publico	Permanente	Ronda Hídrica Canal Torca
812	Espacio publico	104090,56	120023,25	8. Espacio publico	Permanente	Ronda Hídrica Canal Torca
813	Espacio publico	104086,91	120021,44	8. Espacio publico	Permanente	Ronda Hídrica Canal Torca
814	Espacio publico	104058,11	120079,51	8. Espacio publico	Permanente	Ronda Hídrica Canal Torca
815	Espacio publico	104055,69	120078,3	8. Espacio publico	Permanente	Ronda Hídrica Canal Torca
816	Espacio publico	104051,15	120087,44	8. Espacio publico	Permanente	Ronda Hídrica Canal Torca
817	Espacio publico	104049,42	120086,64	8. Espacio publico	Permanente	Ronda Hídrica Canal Torca
818	Espacio publico	104051,45	120082,57	8. Espacio publico	Permanente	Ronda Hídrica Canal Torca
819	Espacio publico	104034,05	120071,04	8. Espacio publico	Permanente	Ronda Hídrica Canal Torca
820	Espacio publico	104029,15	120080,6	8. Espacio publico	Permanente	Ronda Hídrica Canal Torca
821	Espacio publico	104031,61	120081,57	8. Espacio publico	Permanente	Ronda Hídrica Canal Torca
822	Espacio publico	104033,72	120082,37	8. Espacio publico	Permanente	Ronda Hídrica Canal Torca
823	Espacio publico	104036,29	120083,4	8. Espacio publico	Permanente	Ronda Hídrica Canal Torca
824	Espacio publico	104039,36	120084,65	8. Espacio publico	Permanente	Ronda Hídrica Canal Torca
825	Espacio publico	104039,87	120084,86	8. Espacio publico	Permanente	Ronda Hídrica Canal Torca
826	Espacio publico	104039,3	120086,25	8. Espacio publico	Permanente	Ronda Hídrica Canal Torca
827	Espacio publico	104036,95	120085,28	8. Espacio publico	Permanente	Ronda Hídrica Canal Torca

ID TOTAL	COMPONENTE	ESTE	NORTE	OBRA	TIPO	EEP 555 de 2021
828	Espacio publico	104035,88	120087,65	8. Espacio publico	Permanente	Ronda Hídrica Canal Torca
829	Espacio publico	104038,97	120088,93	8. Espacio publico	Permanente	Ronda Hídrica Canal Torca
830	Espacio publico	104042,19	120090,31	8. Espacio publico	Permanente	Ronda Hídrica Canal Torca
831	Espacio publico	104045,26	120091,67	8. Espacio publico	Permanente	Ronda Hídrica Canal Torca
832	Espacio publico	104044,22	120093,94	8. Espacio publico	Permanente	Ronda Hídrica Canal Torca
833	Espacio publico	104047,21	120095,33	8. Espacio publico	Permanente	Ronda Hídrica Canal Torca
834	Espacio publico	104053,88	120098,68	8. Espacio publico	Permanente	Ronda Hídrica Canal Torca
835	Espacio publico	104061,58	120103,07	8. Espacio publico	Permanente	Ronda Hídrica Canal Torca
836	Espacio publico	104066,35	120106,09	8. Espacio publico	Permanente	Ronda Hídrica Canal Torca
837	Espacio publico	104070,53	120108,94	8. Espacio publico	Permanente	Ronda Hídrica Canal Torca
838	Espacio publico	104073,97	120111,44	8. Espacio publico	Permanente	Ronda Hídrica Canal Torca
839	Espacio publico	104077,23	120113,94	8. Espacio publico	Permanente	Ronda Hídrica Canal Torca
840	Espacio publico	104082,45	120118,18	8. Espacio publico	Permanente	Ronda Hídrica Canal Torca
841	Espacio publico	104086,24	120121,41	8. Espacio publico	Permanente	Ronda Hídrica Canal Torca
842	Espacio publico	104087,4	120119,11	8. Espacio publico	Permanente	Ronda Hídrica Canal Torca
843	Espacio publico	104090,08	120121,45	8. Espacio publico	Permanente	Ronda Hídrica Canal Torca
844	Espacio publico	104092,16	120123,29	8. Espacio publico	Permanente	Ronda Hídrica Canal Torca
845	Espacio publico	104095,04	120125,88	8. Espacio publico	Permanente	Ronda Hídrica Canal Torca
846	Espacio publico	104096,71	120123,88	8. Espacio publico	Permanente	Ronda Hídrica Canal Torca
847	Espacio publico	104101,38	120128,09	8. Espacio publico	Permanente	Ronda Hídrica Canal Torca
848	Espacio publico	104104,52	120130,93	8. Espacio publico	Permanente	Ronda Hídrica Canal Torca
849	Espacio publico	104107,91	120124,28	8. Espacio publico	Permanente	Ronda Hídrica Canal Torca
850	Espacio publico	104091,82	120109,96	8. Espacio publico	Permanente	Ronda Hídrica Canal Torca

ID TOTAL	COMPONENTE	ESTE	NORTE	OBRA	TIPO	EEP 555 de 2021
851	Espacio publico	104090,19	120113,2	8. Espacio publico	Permanente	Ronda Hídrica Canal Torca
852	Espacio publico	104087,65	120111,06	8. Espacio publico	Permanente	Ronda Hídrica Canal Torca
853	Espacio publico	104092,55	120101,37	8. Espacio publico	Permanente	Ronda Hídrica Canal Torca
854	Espacio publico	104089,95	120100,06	8. Espacio publico	Permanente	Ronda Hídrica Canal Torca
855	Espacio publico	104120,55	120039,69	8. Espacio publico	Permanente	Ronda Hídrica Canal Torca
856	Espacio publico	104116,67	120037,77	8. Espacio publico	Permanente	Ronda Hídrica Canal Torca
857	Espacio publico	104081,89	120106,41	8. Espacio publico	Permanente	Ronda Hídrica Canal Torca
858	Espacio publico	104077,93	120103,43	8. Espacio publico	Permanente	Ronda Hídrica Canal Torca
859	Espacio publico	104074,21	120100,78	8. Espacio publico	Permanente	Ronda Hídrica Canal Torca
860	Espacio publico	104069,64	120097,73	8. Espacio publico	Permanente	Ronda Hídrica Canal Torca
861	Espacio publico	104065,19	120094,97	8. Espacio publico	Permanente	Ronda Hídrica Canal Torca
862	Espacio publico	104061,02	120092,56	8. Espacio publico	Permanente	Ronda Hídrica Canal Torca
863	Espacio publico	104057,21	120090,49	8. Espacio publico	Permanente	Ronda Hídrica Canal Torca
864	Espacio publico	104090,56	120023,25	8. Espacio publico	Permanente	Ronda Hídrica Canal Torca
865	Espacio publico	104044,38	120101,07	8. Espacio publico	Permanente	Ronda Hídrica Canal Torca
866	Espacio publico	104050,37	120104,07	8. Espacio publico	Permanente	Ronda Hídrica Canal Torca
867	Espacio publico	104020,98	120161,73	8. Espacio publico	Permanente	Ronda Hídrica Canal Torca
868	Espacio publico	104017,73	120160,07	8. Espacio publico	Permanente	Ronda Hídrica Canal Torca
869	Espacio publico	104042,53	120111,35	8. Espacio publico	Permanente	Ronda Hídrica Canal Torca
870	Espacio publico	104039,93	120110,03	8. Espacio publico	Permanente	Ronda Hídrica Canal Torca
871	Espacio publico	104044,38	120101,07	8. Espacio publico	Permanente	Ronda Hídrica Canal Torca
872	Espacio publico	104075,99	120134,11	8. Espacio publico	Permanente	Ronda Hídrica Canal Torca
873	Espacio publico	104073,18	120132,68	8. Espacio publico	Permanente	Ronda Hídrica Canal Torca

ID TOTAL	COMPONENTE	ESTE	NORTE	OBRA	TIPO	EEP 555 de 2021
874	Espacio publico	104047,71	120182,67	8. Espacio publico	Permanente	Ronda Hídrica Canal Torca
875	Espacio publico	104044,28	120180,92	8. Espacio publico	Permanente	Ronda Hídrica Canal Torca
876	Espacio publico	104075,21	120120,51	8. Espacio publico	Permanente	Ronda Hídrica Canal Torca
877	Espacio publico	104080,62	120125,02	8. Espacio publico	Permanente	Ronda Hídrica Canal Torca
878	Espacio publico	104075,99	120134,11	8. Espacio publico	Permanente	Ronda Hídrica Canal Torca
879	Espacio publico	104073,18	120132,68	8. Espacio publico	Permanente	Ronda Hídrica Canal Torca
880	Espacio publico	104005,77	120267,82	8. Espacio publico	Permanente	Ronda Hídrica Canal Torca
881	Espacio publico	104009,92	120255,4	8. Espacio publico	Permanente	Ronda Hídrica Canal Torca
882	Espacio publico	104009,86	120255	8. Espacio publico	Permanente	Ronda Hídrica Canal Torca
883	Espacio publico	104026,95	120252,27	8. Espacio publico	Permanente	Ronda Hídrica Canal Torca
884	Espacio publico	104026,25	120258,15	8. Espacio publico	Permanente	Ronda Hídrica Canal Torca
885	Espacio publico	104021,01	120261,89	8. Espacio publico	Permanente	Ronda Hídrica Canal Torca
886	Espacio publico	104015,47	120267,07	8. Espacio publico	Permanente	Ronda Hídrica Canal Torca
887	Espacio publico	104011,23	120272,25	8. Espacio publico	Permanente	Ronda Hídrica Canal Torca
888	Espacio publico	104008,06	120277,21	8. Espacio publico	Permanente	Ronda Hídrica Canal Torca
889	Espacio publico	104005,77	120267,82	8. Espacio publico	Permanente	Ronda Hídrica Canal Torca
890	Espacio publico	104037,66	120263,17	8. Espacio publico	Permanente	Ronda Hídrica Canal Torca
891	Espacio publico	104038,48	120265,62	8. Espacio publico	Permanente	Ronda Hídrica Canal Torca
892	Espacio publico	104037,93	120265,81	8. Espacio publico	Permanente	Ronda Hídrica Canal Torca
893	Espacio publico	104037,15	120266,15	8. Espacio publico	Permanente	Ronda Hídrica Canal Torca
894	Espacio publico	104030,62	120269,85	8. Espacio publico	Permanente	Ronda Hídrica Canal Torca
895	Espacio publico	104029,84	120270,41	8. Espacio publico	Permanente	Ronda Hídrica Canal Torca
896	Espacio publico	104030,72	120271,63	8. Espacio publico	Permanente	Ronda Hídrica Canal Torca

ID TOTAL	COMPONENTE	ESTE	NORTE	OBRA	TIPO	EEP 555 de 2021
897	Espacio publico	104031,43	120271,11	8. Espacio publico	Permanente	Ronda Hídrica Canal Torca
898	Espacio publico	104038,47	120267,21	8. Espacio publico	Permanente	Ronda Hídrica Canal Torca
899	Espacio publico	104046,35	120264,59	8. Espacio publico	Permanente	Ronda Hídrica Canal Torca
900	Espacio publico	104050,79	120263,74	8. Espacio publico	Permanente	Ronda Hídrica Canal Torca
901	Espacio publico	104050,51	120262,26	8. Espacio publico	Permanente	Ronda Hídrica Canal Torca
902	Espacio publico	104055,04	120261,39	8. Espacio publico	Permanente	Ronda Hídrica Canal Torca
903	Espacio publico	104063,75	120260,1	8. Espacio publico	Permanente	Ronda Hídrica Canal Torca
904	Espacio publico	104064,45	120263,73	8. Espacio publico	Permanente	Ronda Hídrica Canal Torca
905	Espacio publico	104055,61	120265,05	8. Espacio publico	Permanente	Ronda Hídrica Canal Torca
906	Espacio publico	104046,85	120266,73	8. Espacio publico	Permanente	Ronda Hídrica Canal Torca
907	Espacio publico	104039,4	120269,2	8. Espacio publico	Permanente	Ronda Hídrica Canal Torca
908	Espacio publico	104032,71	120272,91	8. Espacio publico	Permanente	Ronda Hídrica Canal Torca
909	Espacio publico	104026,82	120277,79	8. Espacio publico	Permanente	Ronda Hídrica Canal Torca
910	Espacio publico	104021,93	120283,69	8. Espacio publico	Permanente	Ronda Hídrica Canal Torca
911	Espacio publico	104018,59	120289,74	8. Espacio publico	Permanente	Ronda Hídrica Canal Torca
912	Espacio publico	104015,84	120297,66	8. Espacio publico	Permanente	Ronda Hídrica Canal Torca
913	Espacio publico	104015,34	120305,26	8. Espacio publico	Permanente	Ronda Hídrica Canal Torca
914	Espacio publico	104015,45	120307,54	8. Espacio publico	Permanente	Ronda Hídrica Canal Torca
915	Espacio publico	104010,39	120286,76	8. Espacio publico	Permanente	Ronda Hídrica Canal Torca
916	Espacio publico	104014,46	120279,14	8. Espacio publico	Permanente	Ronda Hídrica Canal Torca
917	Espacio publico	104018,56	120273,73	8. Espacio publico	Permanente	Ronda Hídrica Canal Torca
918	Espacio publico	104023,86	120268,54	8. Espacio publico	Permanente	Ronda Hídrica Canal Torca
919	Espacio publico	104026,82	120266,24	8. Espacio publico	Permanente	Ronda Hídrica Canal Torca

ID TOTAL	COMPONENTE	ESTE	NORTE	OBRA	TIPO	EEP 555 de 2021
920	Espacio publico	104028,35	120268,35	8. Espacio publico	Permanente	Ronda Hídrica Canal Torca
921	Espacio publico	104029,15	120267,7	8. Espacio publico	Permanente	Ronda Hídrica Canal Torca
922	Espacio publico	104036,08	120263,79	8. Espacio publico	Permanente	Ronda Hídrica Canal Torca
923	Espacio publico	104036,87	120263,43	8. Espacio publico	Permanente	Ronda Hídrica Canal Torca
924	Espacio publico	104037,66	120263,17	8. Espacio publico	Permanente	Ronda Hídrica Canal Torca
925	Terraplen Sección Derecha	104034,05	120071,04	9. Terraplen	Permanente	Ronda Hídrica Canal Torca
926	Terraplen Sección Derecha	104053,09	120083,1	9. Terraplen	Permanente	Ronda Hídrica Canal Torca
927	Terraplen Sección Derecha	104078,54	120031,82	9. Terraplen	Permanente	Ronda Hídrica Canal Torca
928	Terraplen Sección Derecha	104077,81	120032,57	9. Terraplen	Permanente	Ronda Hídrica Canal Torca
929	Terraplen Sección Derecha	104051,56	120077,08	9. Terraplen	Permanente	Ronda Hídrica Canal Torca
930	Terraplen Sección Derecha	104051,18	120077,67	9. Terraplen	Permanente	Ronda Hídrica Canal Torca
931	Terraplen Sección Derecha	104035,05	120069,09	9. Terraplen	Permanente	Ronda Hídrica Canal Torca
932	Terraplen Sección Derecha	104034,05	120071,04	9. Terraplen	Permanente	Ronda Hídrica Canal Torca
933	Terraplen Sección Derecha	104084,33	120035,81	9. Terraplen	Permanente	Ronda Hídrica Canal Torca
934	Terraplen Sección Derecha	104059,24	120086,4	9. Terraplen	Permanente	Ronda Hídrica Canal Torca
935	Terraplen Sección Derecha	104064,67	120089,09	9. Terraplen	Permanente	Ronda Hídrica Canal Torca
936	Terraplen Sección Derecha	104065,55	120086,77	9. Terraplen	Permanente	Ronda Hídrica Canal Torca
937	Terraplen Sección Derecha	104066,15	120084,84	9. Terraplen	Permanente	Ronda Hídrica Canal Torca
938	Terraplen Sección Derecha	104071,02	120072,74	9. Terraplen	Permanente	Ronda Hídrica Canal Torca
939	Terraplen Sección Derecha	104084,23	120036,88	9. Terraplen	Permanente	Ronda Hídrica Canal Torca
940	Terraplen Sección Derecha	104084,33	120035,81	9. Terraplen	Permanente	Ronda Hídrica Canal Torca
941	Terraplen Sección Derecha	104108,99	120053,38	9. Terraplen	Permanente	Ronda Hídrica Canal Torca
942	Terraplen Sección Derecha	104108,1	120054,05	9. Terraplen	Permanente	Ronda Hídrica Canal Torca

ID TOTAL	COMPONENTE	ESTE	NORTE	OBRA	TIPO	EEP 555 de 2021
943	Terraplen Sección Derecha	104105,69	120057,92	9. Terraplen	Permanente	Ronda Hídrica Canal Torca
944	Terraplen Sección Derecha	104079,2	120099,95	9. Terraplen	Permanente	Ronda Hídrica Canal Torca
945	Terraplen Sección Derecha	104077,12	120104,06	9. Terraplen	Permanente	Ronda Hídrica Canal Torca
946	Terraplen Sección Derecha	104082,04	120106,55	9. Terraplen	Permanente	Ronda Hídrica Canal Torca
947	Terraplen Sección Derecha	104108,99	120053,38	9. Terraplen	Permanente	Ronda Hídrica Canal Torca
948	Terraplen Sección Derecha	104117,63	120052,15	9. Terraplen	Permanente	Ronda Hídrica Canal Torca
949	Terraplen Sección Derecha	104089,87	120107,12	9. Terraplen	Permanente	Ronda Hídrica Canal Torca
950	Terraplen Sección Derecha	104108	120124,1	9. Terraplen	Permanente	Ronda Hídrica Canal Torca
951	Terraplen Sección Derecha	104109,4	120121,37	9. Terraplen	Permanente	Ronda Hídrica Canal Torca
952	Terraplen Sección Derecha	104105,25	120117,82	9. Terraplen	Permanente	Ronda Hídrica Canal Torca
953	Terraplen Sección Derecha	104100,78	120113,6	9. Terraplen	Permanente	Ronda Hídrica Canal Torca
954	Terraplen Sección Derecha	104094,87	120106,5	9. Terraplen	Permanente	Ronda Hídrica Canal Torca
955	Terraplen Sección Derecha	104099,32	120096,68	9. Terraplen	Permanente	Ronda Hídrica Canal Torca
956	Terraplen Sección Derecha	104103,21	120087,44	9. Terraplen	Permanente	Ronda Hídrica Canal Torca
957	Terraplen Sección Derecha	104103,43	120086,43	9. Terraplen	Permanente	Ronda Hídrica Canal Torca
958	Terraplen Sección Derecha	104109,03	120073,57	9. Terraplen	Permanente	Ronda Hídrica Canal Torca
959	Terraplen Sección Derecha	104117,51	120053,21	9. Terraplen	Permanente	Ronda Hídrica Canal Torca
960	Terraplen Sección Derecha	104117,63	120052,15	9. Terraplen	Permanente	Ronda Hídrica Canal Torca
961	Terraplen Sección Izquierda	104023,27	120092,25	9. Terraplen	Permanente	Ronda Hídrica Canal Torca
962	Terraplen Sección Izquierda	104022,2	120094,18	9. Terraplen	Permanente	Ronda Hídrica Canal Torca
963	Terraplen Sección Izquierda	104034,01	120100,24	9. Terraplen	Permanente	Ronda Hídrica Canal Torca
964	Terraplen Sección Izquierda	104039,43	120102,85	9. Terraplen	Permanente	Ronda Hídrica Canal Torca
965	Terraplen Sección Izquierda	104037,05	120108,3	9. Terraplen	Permanente	Ronda Hídrica Canal Torca

ID TOTAL	COMPONENTE	ESTE	NORTE	OBRA	TIPO	EEP 555 de 2021
966	Terraplen Sección Izquierda	104023,97	120139,6	9. Terraplen	Permanente	Ronda Hídrica Canal Torca
967	Terraplen Sección Izquierda	104021,71	120145,36	9. Terraplen	Permanente	Ronda Hídrica Canal Torca
968	Terraplen Sección Izquierda	104044,3	120100,79	9. Terraplen	Permanente	Ronda Hídrica Canal Torca
969	Terraplen Sección Izquierda	104023,27	120092,25	9. Terraplen	Permanente	Ronda Hídrica Canal Torca
970	Terraplen Sección Izquierda	104050,12	120104,8	9. Terraplen	Permanente	Ronda Hídrica Canal Torca
971	Terraplen Sección Izquierda	104027,96	120148,46	9. Terraplen	Permanente	Ronda Hídrica Canal Torca
972	Terraplen Sección Izquierda	104049,92	120114,85	9. Terraplen	Permanente	Ronda Hídrica Canal Torca
973	Terraplen Sección Izquierda	104054,39	120106,91	9. Terraplen	Permanente	Ronda Hídrica Canal Torca
974	Terraplen Sección Izquierda	104050,12	120104,8	9. Terraplen	Permanente	Ronda Hídrica Canal Torca
975	Terraplen Sección Izquierda	104070,84	120118,29	9. Terraplen	Permanente	Ronda Hídrica Canal Torca
976	Terraplen Sección Izquierda	104067,16	120125,95	9. Terraplen	Permanente	Ronda Hídrica Canal Torca
977	Terraplen Sección Izquierda	104056,04	120153,95	9. Terraplen	Permanente	Ronda Hídrica Canal Torca
978	Terraplen Sección Izquierda	104051,34	120165,59	9. Terraplen	Permanente	Ronda Hídrica Canal Torca
979	Terraplen Sección Izquierda	104075,02	120120,41	9. Terraplen	Permanente	Ronda Hídrica Canal Torca
980	Terraplen Sección Izquierda	104070,84	120118,29	9. Terraplen	Permanente	Ronda Hídrica Canal Torca
981	Terraplen Sección Izquierda	104082,4	120126,56	9. Terraplen	Permanente	Ronda Hídrica Canal Torca
982	Terraplen Sección Izquierda	104078,59	120129,43	9. Terraplen	Permanente	Ronda Hídrica Canal Torca
983	Terraplen Sección Izquierda	104053,58	120178,49	9. Terraplen	Permanente	Ronda Hídrica Canal Torca
984	Terraplen Sección Izquierda	104053,88	120178,67	9. Terraplen	Permanente	Ronda Hídrica Canal Torca
985	Terraplen Sección Izquierda	104061,16	120165,54	9. Terraplen	Permanente	Ronda Hídrica Canal Torca
986	Terraplen Sección Izquierda	104065,58	120158,25	9. Terraplen	Permanente	Ronda Hídrica Canal Torca
987	Terraplen Sección Izquierda	104070,76	120150,79	9. Terraplen	Permanente	Ronda Hídrica Canal Torca
988	Terraplen Sección Izquierda	104077,51	120137,95	9. Terraplen	Permanente	Ronda Hídrica Canal Torca

ID TOTAL	COMPONENTE	ESTE	NORTE	OBRA	TIPO	EEP 555 de 2021
989	Terraplen Sección Izquierda	104081,36	120131,5	9. Terraplen	Permanente	Ronda Hídrica Canal Torca
990	Terraplen Sección Izquierda	104081,74	120130,8	9. Terraplen	Permanente	Ronda Hídrica Canal Torca
991	Terraplen Sección Izquierda	104083,88	120132,57	9. Terraplen	Permanente	Ronda Hídrica Canal Torca
992	Terraplen Sección Izquierda	104087,07	120134,98	9. Terraplen	Permanente	Ronda Hídrica Canal Torca
993	Terraplen Sección Izquierda	104088,54	120136,33	9. Terraplen	Permanente	Ronda Hídrica Canal Torca
994	Terraplen Sección Izquierda	104091,31	120139,23	9. Terraplen	Permanente	Ronda Hídrica Canal Torca
995	Terraplen Sección Izquierda	104092,88	120140,43	9. Terraplen	Permanente	Ronda Hídrica Canal Torca
996	Terraplen Sección Izquierda	104097,82	120144,17	9. Terraplen	Permanente	Ronda Hídrica Canal Torca
997	Terraplen Sección Izquierda	104099,13	120141,58	9. Terraplen	Permanente	Ronda Hídrica Canal Torca
998	Terraplen Sección Izquierda	104082,4	120126,56	9. Terraplen	Permanente	Ronda Hídrica Canal Torca
999	Terraplen Sección Izquierda	104061,08	120246,04	9. Terraplen	Permanente	Ronda Hídrica Canal Torca
1000	Terraplen Sección Izquierda	104056,91	120245,72	9. Terraplen	Permanente	Ronda Hídrica Canal Torca
1001	Terraplen Sección Izquierda	104052,91	120246,02	9. Terraplen	Permanente	Ronda Hídrica Canal Torca
1002	Terraplen Sección Izquierda	104042,39	120248,56	9. Terraplen	Permanente	Ronda Hídrica Canal Torca
1003	Terraplen Sección Izquierda	104035,21	120251,35	9. Terraplen	Permanente	Ronda Hídrica Canal Torca
1004	Terraplen Sección Izquierda	104031,31	120253,42	9. Terraplen	Permanente	Ronda Hídrica Canal Torca
1005	Terraplen Sección Izquierda	104030,23	120253,73	9. Terraplen	Permanente	Ronda Hídrica Canal Torca
1006	Terraplen Sección Izquierda	104029,24	120254,2	9. Terraplen	Permanente	Ronda Hídrica Canal Torca
1007	Terraplen Sección Izquierda	104026,53	120256,11	9. Terraplen	Permanente	Ronda Hídrica Canal Torca
1008	Terraplen Sección Izquierda	104022,93	120258,59	9. Terraplen	Permanente	Ronda Hídrica Canal Torca
1009	Terraplen Sección Izquierda	104017,05	120263,43	9. Terraplen	Permanente	Ronda Hídrica Canal Torca
1010	Terraplen Sección Izquierda	104016,58	120264,52	9. Terraplen	Permanente	Ronda Hídrica Canal Torca
1011	Terraplen Sección Izquierda	104011,72	120270,26	9. Terraplen	Permanente	Ronda Hídrica Canal Torca

ID TOTAL	COMPONENTE	ESTE	NORTE	OBRA	TIPO	EEP 555 de 2021
1012	Terraplen Sección Izquierda	104011,28	120271,28	9. Terraplen	Permanente	Ronda Hídrica Canal Torca
1013	Terraplen Sección Izquierda	104014,65	120267,42	9. Terraplen	Permanente	Ronda Hídrica Canal Torca
1014	Terraplen Sección Izquierda	104018,26	120263,96	9. Terraplen	Permanente	Ronda Hídrica Canal Torca
1015	Terraplen Sección Izquierda	104024,21	120259,4	9. Terraplen	Permanente	Ronda Hídrica Canal Torca
1016	Terraplen Sección Izquierda	104027,39	120257,42	9. Terraplen	Permanente	Ronda Hídrica Canal Torca
1017	Terraplen Sección Izquierda	104030,91	120255,56	9. Terraplen	Permanente	Ronda Hídrica Canal Torca
1018	Terraplen Sección Izquierda	104033,85	120254,23	9. Terraplen	Permanente	Ronda Hídrica Canal Torca
1019	Terraplen Sección Izquierda	104037,35	120252,89	9. Terraplen	Permanente	Ronda Hídrica Canal Torca
1020	Terraplen Sección Izquierda	104045,82	120250,7	9. Terraplen	Permanente	Ronda Hídrica Canal Torca
1021	Terraplen Sección Izquierda	104055,65	120248,91	9. Terraplen	Permanente	Ronda Hídrica Canal Torca
1022	Terraplen Sección Izquierda	104061,42	120248,05	9. Terraplen	Permanente	Ronda Hídrica Canal Torca
1023	Terraplen Sección Izquierda	104061,08	120246,04	9. Terraplen	Permanente	Ronda Hídrica Canal Torca
1024	Terraplen Sección Derecha	104038,07	120269,81	9. Terraplen	Permanente	Ronda Hídrica Canal Torca
1025	Terraplen Sección Derecha	104036,14	120270,8	9. Terraplen	Permanente	Ronda Hídrica Canal Torca
1026	Terraplen Sección Derecha	104033,99	120272,07	9. Terraplen	Permanente	Ronda Hídrica Canal Torca
1027	Terraplen Sección Derecha	104031,91	120273,46	9. Terraplen	Permanente	Ronda Hídrica Canal Torca
1028	Terraplen Sección Derecha	104029,93	120274,98	9. Terraplen	Permanente	Ronda Hídrica Canal Torca
1029	Terraplen Sección Derecha	104026,82	120277,79	9. Terraplen	Permanente	Ronda Hídrica Canal Torca
1030	Terraplen Sección Derecha	104027,58	120277,49	9. Terraplen	Permanente	Ronda Hídrica Canal Torca
1031	Terraplen Sección Derecha	104029,35	120276,04	9. Terraplen	Permanente	Ronda Hídrica Canal Torca
1032	Terraplen Sección Derecha	104031,96	120274,47	9. Terraplen	Permanente	Ronda Hídrica Canal Torca
1033	Terraplen Sección Derecha	104033,32	120273,8	9. Terraplen	Permanente	Ronda Hídrica Canal Torca
1034	Terraplen Sección Derecha	104035,24	120272,66	9. Terraplen	Permanente	Ronda Hídrica Canal Torca

ID TOTAL	COMPONENTE	ESTE	NORTE	OBRA	TIPO	EEP 555 de 2021
1035	Terraplen Sección Derecha	104035,92	120272,35	9. Terraplen	Permanente	Ronda Hídrica Canal Torca
1036	Terraplen Sección Derecha	104037,97	120271,8	9. Terraplen	Permanente	Ronda Hídrica Canal Torca
1037	Terraplen Sección Derecha	104038,2	120271,93	9. Terraplen	Permanente	Ronda Hídrica Canal Torca
1038	Terraplen Sección Derecha	104039,01	120271,92	9. Terraplen	Permanente	Ronda Hídrica Canal Torca
1039	Terraplen Sección Derecha	104039,74	120271,77	9. Terraplen	Permanente	Ronda Hídrica Canal Torca
1040	Terraplen Sección Derecha	104040,9	120272,62	9. Terraplen	Permanente	Ronda Hídrica Canal Torca
1041	Terraplen Sección Derecha	104041,72	120272,78	9. Terraplen	Permanente	Ronda Hídrica Canal Torca
1042	Terraplen Sección Derecha	104042,42	120272,69	9. Terraplen	Permanente	Ronda Hídrica Canal Torca
1043	Terraplen Sección Derecha	104044,54	120272,26	9. Terraplen	Permanente	Ronda Hídrica Canal Torca
1044	Terraplen Sección Derecha	104048,03	120271,54	9. Terraplen	Permanente	Ronda Hídrica Canal Torca
1045	Terraplen Sección Derecha	104056,16	120268,52	9. Terraplen	Permanente	Ronda Hídrica Canal Torca
1046	Terraplen Sección Derecha	104060,29	120268,56	9. Terraplen	Permanente	Ronda Hídrica Canal Torca
1047	Terraplen Sección Derecha	104065,34	120268,29	9. Terraplen	Permanente	Ronda Hídrica Canal Torca
1048	Terraplen Sección Derecha	104064,46	120263,75	9. Terraplen	Permanente	Ronda Hídrica Canal Torca
1049	Terraplen Sección Derecha	104055,35	120265,1	9. Terraplen	Permanente	Ronda Hídrica Canal Torca
1050	Terraplen Sección Derecha	104046,5	120266,83	9. Terraplen	Permanente	Ronda Hídrica Canal Torca
1051	Terraplen Sección Derecha	104042,95	120267,84	9. Terraplen	Permanente	Ronda Hídrica Canal Torca
1052	Terraplen Sección Derecha	104039,67	120269,09	9. Terraplen	Permanente	Ronda Hídrica Canal Torca
1053	Terraplen Sección Derecha	104038,07	120269,81	9. Terraplen	Permanente	Ronda Hídrica Canal Torca
1054	Terraplen Sección Derecha	104023,76	120281,22	9. Terraplen	Permanente	Ronda Hídrica Canal Torca
1055	Terraplen Sección Derecha	104022,95	120282,26	9. Terraplen	Permanente	Ronda Hídrica Canal Torca
1056	Terraplen Sección Derecha	104021,93	120283,69	9. Terraplen	Permanente	Ronda Hídrica Canal Torca
1057	Terraplen Sección Derecha	104018,23	120290,39	9. Terraplen	Permanente	Ronda Hídrica Canal Torca

ID TOTAL	COMPONENTE	ESTE	NORTE	OBRA	TIPO	EEP 555 de 2021
1058	Terraplen Sección Derecha	104015,84	120297,66	9. Terraplen	Permanente	Ronda Hídrica Canal Torca
1059	Terraplen Sección Derecha	104015,35	120305,14	9. Terraplen	Permanente	Ronda Hídrica Canal Torca
1060	Terraplen Sección Derecha	104015,41	120307,37	9. Terraplen	Permanente	Ronda Hídrica Canal Torca
1061	Terraplen Sección Derecha	104015,72	120308,63	9. Terraplen	Permanente	Ronda Hídrica Canal Torca
1062	Terraplen Sección Derecha	104015,67	120307,63	9. Terraplen	Permanente	Ronda Hídrica Canal Torca
1063	Terraplen Sección Derecha	104015,66	120305,15	9. Terraplen	Permanente	Ronda Hídrica Canal Torca
1064	Terraplen Sección Derecha	104016,16	120297,73	9. Terraplen	Permanente	Ronda Hídrica Canal Torca
1065	Terraplen Sección Derecha	104018,44	120290,48	9. Terraplen	Permanente	Ronda Hídrica Canal Torca
1066	Terraplen Sección Derecha	104021,99	120283,73	9. Terraplen	Permanente	Ronda Hídrica Canal Torca
1067	Terraplen Sección Derecha	104022,98	120282,29	9. Terraplen	Permanente	Ronda Hídrica Canal Torca
1068	Terraplen Sección Derecha	104023,76	120281,22	9. Terraplen	Permanente	Ronda Hídrica Canal Torca

Fuente: SIG-SDA, 2023.

Tabla No. 2: Relación de coordenadas de tipo temporal.

ID TOTAL	COMPONENTE	ESTE	NORTE	OBRA	TIPO	EEP 555 de 2021
1069	Ataguia	104049,6	120117,4	Ataguia	Temporal	Ronda Hídrica Canal Torca
1070	Ataguia	104062,9	120111,1	Ataguia	Temporal	Ronda Hídrica Canal Torca
1071	Ataguia	104069,9	120097,6	Ataguia	Temporal	Ronda Hídrica Canal Torca
1072	Ataguia	104067,2	120082,8	Ataguia	Temporal	Ronda Hídrica Canal Torca
1073	Ataguia	104064,3	120088,6	Ataguia	Temporal	Ronda Hídrica Canal Torca
1074	Ataguia	104065,5	120095,2	Ataguia	Temporal	Ronda Hídrica Canal Torca
1075	Ataguia	104058,6	120108,7	Ataguia	Temporal	Ronda Hídrica Canal Torca
1076	Ataguia	104052,6	120111,6	Ataguia	Temporal	Ronda Hídrica Canal Torca
1077	Ataguia	104049,6	120117,4	Ataguia	Temporal	Ronda Hídrica Canal Torca

ID TOTAL	COMPONENTE	ESTE	NORTE	OBRA	TIPO	EEP 555 de 2021
1078	Ataguia	104065,6	120125,6	Ataguia	Temporal	Ronda Hídrica Canal Torca
1079	Ataguia	104062,9	120111,1	Ataguia	Temporal	Ronda Hídrica Canal Torca
1080	Ataguia	104069,9	120097,6	Ataguia	Temporal	Ronda Hídrica Canal Torca
1081	Ataguia	104083,5	120091,1	Ataguia	Temporal	Ronda Hídrica Canal Torca
1082	Ataguia	104080,5	120096,8	Ataguia	Temporal	Ronda Hídrica Canal Torca
1083	Ataguia	104074,4	120099,7	Ataguia	Temporal	Ronda Hídrica Canal Torca
1084	Ataguia	104067,5	120113,3	Ataguia	Temporal	Ronda Hídrica Canal Torca
1085	Ataguia	104068,7	120119,8	Ataguia	Temporal	Ronda Hídrica Canal Torca
1086	Ataguia	104065,6	120125,6	Ataguia	Temporal	Ronda Hídrica Canal Torca
1087	Area de maniobra	104037,2	120082,2	Area de maniobra	Temporal	Ronda Hídrica Canal Torca
1088	Area de maniobra	104033,6	120090,7	Area de maniobra	Temporal	Ronda Hídrica Canal Torca
1089	Area de maniobra	104038	120092,6	Area de maniobra	Temporal	Ronda Hídrica Canal Torca
1090	Area de maniobra	104041,6	120084,1	Area de maniobra	Temporal	Ronda Hídrica Canal Torca
1091	Area de maniobra	104037,2	120082,2	Area de maniobra	Temporal	Ronda Hídrica Canal Torca
1092	Area de maniobra	104042,4	120084,4	Area de maniobra	Temporal	Ronda Hídrica Canal Torca
1093	Area de maniobra	104038,8	120093	Area de maniobra	Temporal	Ronda Hídrica Canal Torca
1094	Area de maniobra	104043,2	120094,8	Area de maniobra	Temporal	Ronda Hídrica Canal Torca
1095	Area de maniobra	104046,8	120086,3	Area de maniobra	Temporal	Ronda Hídrica Canal Torca
1096	Area de maniobra	104042,4	120084,4	Area de maniobra	Temporal	Ronda Hídrica Canal Torca
1097	Area de maniobra	104047,5	120086,6	Area de maniobra	Temporal	Ronda Hídrica Canal Torca
1098	Area de maniobra	104043,3	120096,5	Area de maniobra	Temporal	Ronda Hídrica Canal Torca
1099	Area de maniobra	104045,8	120097,5	Area de maniobra	Temporal	Ronda Hídrica Canal Torca

ID TOTAL	COMPONENTE	ESTE	NORTE	OBRA	TIPO	EEP 555 de 2021
1100	Area de maniobra	104050,1	120087,7	Area de maniobra	Temporal	Ronda Hídrica Canal Torca
1101	Area de maniobra	104047,5	120086,6	Area de maniobra	Temporal	Ronda Hídrica Canal Torca
1102	Area de maniobra	104034,9	120094,3	Area de maniobra	Temporal	Ronda Hídrica Canal Torca
1103	Area de maniobra	104042,1	120097,5	Area de maniobra	Temporal	Ronda Hídrica Canal Torca
1104	Area de maniobra	104043	120095,4	Area de maniobra	Temporal	Ronda Hídrica Canal Torca
1105	Area de maniobra	104035,8	120092,2	Area de maniobra	Temporal	Ronda Hídrica Canal Torca
1106	Area de maniobra	104034,9	120094,3	Area de maniobra	Temporal	Ronda Hídrica Canal Torca
1107	Area de maniobra	104031,3	120092,1	Area de maniobra	Temporal	Ronda Hídrica Canal Torca
1108	Area de maniobra	104034,6	120093,5	Area de maniobra	Temporal	Ronda Hídrica Canal Torca
1109	Area de maniobra	104035,2	120091,9	Area de maniobra	Temporal	Ronda Hídrica Canal Torca
1110	Area de maniobra	104032	120090,6	Area de maniobra	Temporal	Ronda Hídrica Canal Torca
1111	Area de maniobra	104031,3	120092,1	Area de maniobra	Temporal	Ronda Hídrica Canal Torca
1112	Area de maniobra	104034,3	120081	Area de maniobra	Temporal	Ronda Hídrica Canal Torca
1113	Area de maniobra	104030,8	120089,2	Area de maniobra	Temporal	Ronda Hídrica Canal Torca
1114	Area de maniobra	104033	120090,1	Area de maniobra	Temporal	Ronda Hídrica Canal Torca
1115	Area de maniobra	104036,5	120081,9	Area de maniobra	Temporal	Ronda Hídrica Canal Torca
1116	Area de maniobra	104034,3	120081	Area de maniobra	Temporal	Ronda Hídrica Canal Torca
1117	Area de maniobra	104043	120097,5	Area de maniobra	Temporal	Ronda Hídrica Canal Torca
1118	Area de maniobra	104045,2	120098,4	Area de maniobra	Temporal	Ronda Hídrica Canal Torca
1119	Area de maniobra	104045,4	120098	Area de maniobra	Temporal	Ronda Hídrica Canal Torca
1120	Area de maniobra	104043,2	120097	Area de maniobra	Temporal	Ronda Hídrica Canal Torca
1121	Area de maniobra	104043	120097,5	Area de maniobra	Temporal	Ronda Hídrica Canal Torca

ID TOTAL	COMPONENTE	ESTE	NORTE	OBRA	TIPO	EEP 555 de 2021
1122	Area de maniobra	104029,9	120091,1	Area de maniobra	Temporal	Ronda Hídrica Canal Torca
1123	Area de maniobra	104030,9	120091,5	Area de maniobra	Temporal	Ronda Hídrica Canal Torca
1124	Area de maniobra	104031,3	120090,6	Area de maniobra	Temporal	Ronda Hídrica Canal Torca
1125	Area de maniobra	104030,3	120090,2	Area de maniobra	Temporal	Ronda Hídrica Canal Torca
1126	Area de maniobra	104029,9	120091,1	Area de maniobra	Temporal	Ronda Hídrica Canal Torca

Fuente: SIG-SDA, 2023.

Plano No.1. Zonificación de coordenadas permanentes.

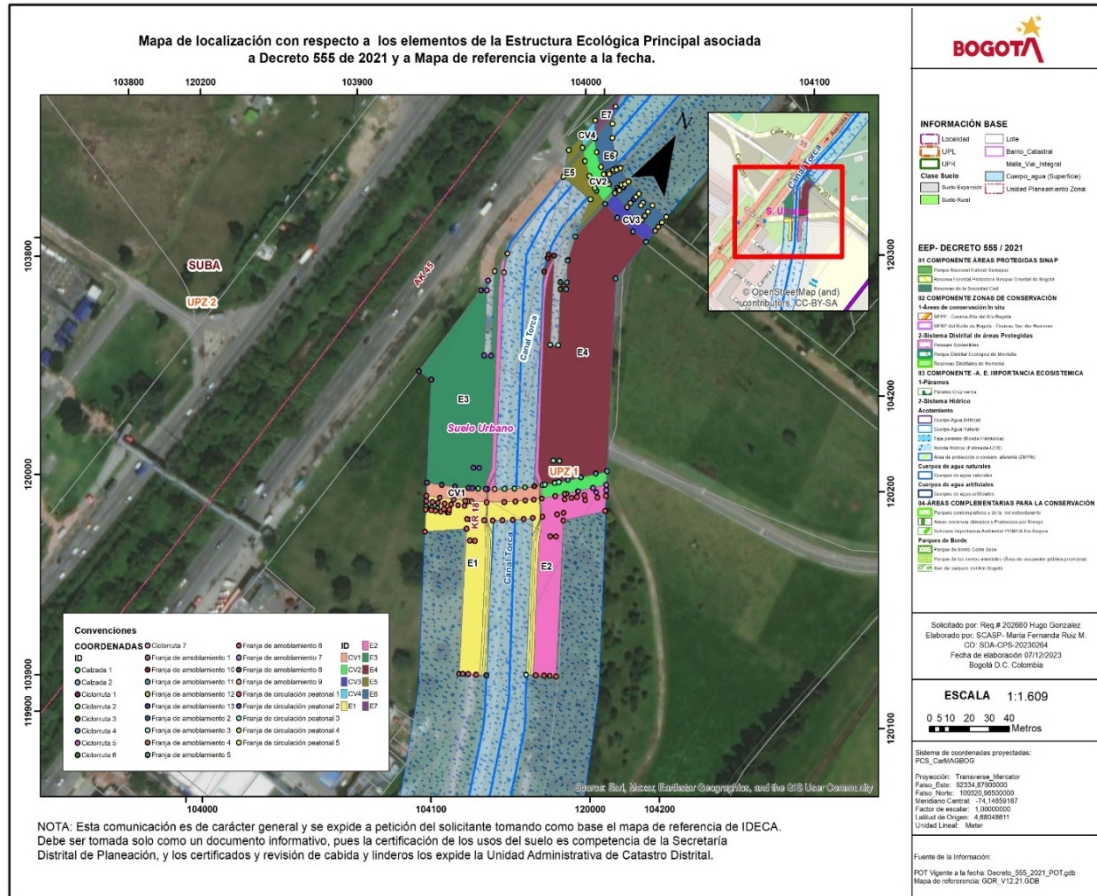

Fuente: SIG – SDA, 2023

ARTÍCULO TERCERO: Realizar el estudio de la solicitud de Permiso de Ocupación de Cauce para practicar las visitas técnicas necesarias y emitir el correspondiente concepto técnico, de conformidad con el numeral 10 del manual de procesos y procedimientos del Permiso de ocupación de cauce, playas y lechos código PM04-PR36.

ARTÍCULO CUARTO: Notificar el contenido del presente acto a la **FIDUCIARIA BOGOTÁ S.A. COMO VOCERA Y ADMINISTRADORA DEL FIDEICOMISO LAGOS DE TORCA**, identificada con NIT. 800142383-7, a través de su representante legal, o quien haga sus veces en la dirección electrónica: iliana.taborda@lagosdetorca.com y jefferson.novoa@lagosdetorca.com o el que corresponda, de conformidad con lo establecido en el artículo 10 de la Ley 2080 del 2021 o en la Dirección Avenida Calle 72 No. 6- 30 Oficina 201 de la ciudad de Bogotá, de conformidad con lo establecido en los artículos 66 al 69 del Código de Procedimiento Administrativo y de lo Contencioso Administrativo.

ARTÍCULO QUINTO: Tener como interesada a cualquier persona que desee intervenir en las actuaciones administrativas ambientales que por este proveído se inician, de conformidad con lo dispuesto en los artículos 69 y 70 de la Ley 99 de 1993.

ARTÍCULO SEXTO: Advertir a la interesada que el uso, manejo y/o aprovechamiento de los recursos naturales renovables y el medio ambiente, sin la obtención de los permisos, autorizaciones, licencias y concesiones correspondientes, conlleva la imposición de las medidas preventivas y/o sanciones establecidas en la Ley 1333 del 21 de julio de 2009, o la norma que la modifique, derogue o sustituya.

ARTÍCULO SÉPTIMO: Publicar el presente acto administrativo en el boletín que para el efecto disponga la Secretaría Distrital de Ambiente, en cumplimiento de lo dispuesto en el artículo 70 de la Ley 99 de 1993.

ARTÍCULO OCTAVO: Contra el presente acto administrativo por ser de trámite no procede recurso alguno, de conformidad con lo preceptuado en el artículo 75 del Código de Procedimiento Administrativo y de lo Contencioso Administrativo.

NOTIFÍQUESE, PUBLÍQUESE Y CÚMPLASE

Dada en Bogotá, D.C. a los 12 de diciembre de 2023



HELMAN ALEXANDER GONZALEZ FONSECA
SUBDIRECCION DE CONTROL AMBIENTAL AL SECTOR PUBLICO

Página 76 de 77

Expediente: SDA-05-2023-4849

Elaboró:

KAREN ALEXANDRA RODRIGUEZ ESTUPINAN CPS: CONTRATO 20220595 DE 2022 FECHA EJECUCIÓN: 12/12/2023

Revisó:

ISABEL CRISTINA ANGARITA PERPIÑAN CPS: CONTRATO 20230538 DE 2023 FECHA EJECUCIÓN: 12/12/2023

Aprobó:

Firmó:

HELMAN ALEXANDER GONZALEZ FONSECA CPS: FUNCIONARIO FECHA EJECUCIÓN: 12/12/2023